

PROGRAMMAZIONE 2009



anniversario
sciva 25°



Presidente
Dea
Bonello



Presidente Senior
Massimo
Baroni



Vice Presidente
Federica
Rossi



Segretario
Marco
Bernardini



Tesoriere
Guido
Pisani



Consigliere
Alberto
Crotti



Consigliere
Bruno
Peirone

Cari Soci,

La SCIVAC nel 2009 compie 25 anni.

Certamente le va riconosciuto un ruolo essenziale nella trasformazione e nell'evoluzione della veterinaria italiana per animali da compagnia. 25 anni fa questo settore era ancora all'inizio nel nostro paese, e dipendevamo per la nostra crescita culturale e per il nostro aggiornamento quasi totalmente da relatori stranieri che ci portavano le loro esperienze.

Oggi non abbiamo più nulla da invidiare ad altri, e sono sempre più numerosi i colleghi italiani docenti nelle più prestigiose Università internazionali, nei College Europei ed Americani e nei consigli delle associazioni europee o mondiali.

Per confermare il ruolo insostituibile che ha avuto SCIVAC in questa incredibile evoluzione basti pensare che in questi anni sono stati più di 15500 i veterinari che si sono iscritti all'associazione ed hanno partecipato alle nostre iniziative di aggiornamento.

Sono quindi veramente orgogliosa di essere Presidente della SCIVAC in occasione di questa ricorrenza del 25° della fondazione che sarà celebrata a Rimini nell'ambito del Congresso Internazionale, che oltre a prevedere un programma di altissimo livello scientifico proporrà anche numerosi momenti sociali.

Una grande festa per tutti i Soci della Scivac e per tutta la veterinaria italiana.



Dea Bonello (Presidente SCIVAC)



Direttore Scientifico
Fulvio Stanga



**Responsabile SCIVAC
per il Sud Italia**
Carlo Damiani

Collegio dei Revisori dei Conti
Antonio Manfredi
Pier Mario Piga
Carlo Scotti



**Responsabile Coordinamento
Delegazioni Regionali**
Dea Bonello



Responsabile Editoriale
Aldo Vezzone

Collegio dei Probiviri
Luciano Costigliolo
Alessandra Fondati
Aldo Vezzone



**Responsabile Coordinamento
Società Specialistiche**
Alberto Crotti



Direttore Editoriale
Enrico Febbo

PAST PRESIDENT



Luciano
Costigliolo
1984-1986



Ernesto
Fiore
1986-1987



Stefano
Pizzirani
1987-1989



Aldo
Vezzone
1989-1991



Alessandra
Fondati
1991-1993



Giorgio
Romanelli
1993-1995



Carlo
Scotti
1995-1998



Pier Mario
Piga
1998-2001



Ermenegildo
Baroni
2001-2004

Presidenti Regionali SCIVAC

DELEGAZIONE REGIONALE ABRUZZO

Michele De Camillis

Via Taranto, 107 - 64029 Silvi Marina (TE)

Tel. 085/9352582

e-mail: m.decami@libero.it

DELEGAZIONE REGIONALE BASILICATA

Domenico Ciaccia

Via Bolzano, 13 - 70022 Altamura (BA)

Tel. 080/3114021

e-mail: domenociaccia@libero.it

DELEGAZIONE REGIONALE CALABRIA

Giuseppe Alfio Martello

Via Crati, 25 - 87036 Roges di Rende (CS)

Tel. 0984/463809

e-mail: alfiomartello@aliceposta.it

DELEGAZIONE REGIONALE CAMPANIA

Tiziana Cocca

Via Miseno, 13 - 80124 Napoli

Tel. 081/2303174

e-mail: tizianacocca@libero.it

DELEGAZIONE REGIONALE EMILIA ROMAGNA

Elisabetta Dora Genocchi

Via Libertà, 5 - 40059 Medicina (BO)

Tel. 051/857362

e-mail: edorage@tele2.it

DELEGAZIONE REGIONALE

FRIULI - VENEZIA GIULIA

Marco Goruppi

Via Dei Lantieri, 29 - 34170 Gorizia

Tel. 0481/537268

e-mail: goruppimarco@libero.it

DELEGAZIONE REGIONALE LAZIO

Giovanni Petroccia

Via del Pianeta Venere, 54/56 - 00144 Roma

Tel. 06/5290481

e-mail: giovanni.petroccia@fastwebnet.it

DELEGAZIONE REGIONALE LIGURIA

Pagella Federico

Via Tigullio, 38 - 16035 Rapallo (GE)

Tel. 0185/54562

e-mail: pagellafederico@virgilio.it

DELEGAZIONE REGIONALE LOMBARDIA

Andrea Calderone

Viale Trieste, 24 - 26845 Codogno (LO)

Tel. 0377/431619

e-mail: info@clinicaveterinariacodogno.it

DELEGAZIONE REGIONALE MARCHE

Federico Leone

S.S. Adriatica Nord, 50/1-2

60019 Senigallia (AN)

Tel. 071/6610072

e-mail: mrfeleo@libero.it

DELEGAZIONE REGIONALE MOLISE

Alessandra Petrone

Via Caio Giulio Cesare, 20

86079 Venafrò (IS) - Tel. 0865/902325

e-mail: pigi68@yahoo.it

DELEGAZIONE REGIONALE PUGLIA

Vincenzo Campanile

Via Tiepolo, 11 - 70031 Andria (BA)

Tel. 0883/593559

e-mail: vincenzocampanile@libero.it

DELEGAZIONE REGIONALE SICILIA

Ernesto Turlà

Via Rossellini, 13 - 97100 Ragusa

Tel. 0932/641231

e-mail: amb.critur@virgilio.it

DELEGAZIONE REGIONALE TOSCANA

Claudio Marioni

Via Sardegna, 26/32 - 58100 Grosseto

Tel. 0564/418021

e-mail: claudio.marioni@fastwebnet.it

DELEGAZIONE REGIONALE

TRENTINO ALTO ADIGE

Alberto Aloisi

Via Rozola, 21 - 38060 Mattarello (TN)

Tel. 0461/945970

e-mail: ambulatorio65@aloisikarstens.191.it

DELEGAZIONE REGIONALE UMBRIA

Luca Mechelli

Via Eliseo Fattorini, 3 - 06059 Todi (PG)

e-mail: mechelli@unipg.it

DELEGAZIONE REGIONALE VALLE D'AOSTA

Enrica Muraro

Via Risorgimento, 45 - 11020 Nus (AO)

Tel. 0165/767513

e-mail: enricavet@infinito.it

DELEGAZIONE REGIONALE VENETO

Anna Rizzoli

Via Monte Piana, 8 - 30171 Mestre (VE)

Tel. 041/931144 - e-mail: rizzanna@tin.it

Presidenti Associazioni Regionali di Riferimento

SO.VE.P (Società Veterinari Piemontesi)

Massimo Stramazzo

Via Balma Candido, 39/3

Rivalta di Torino (TO) - Tel. 011/9046626

e-mail: stramazomassimo@tiscali.it

A.S.V.A.C. (Associazione Sarda Veterinari per Animali da Compagnia)

Giovanni Cavedagna

Loc. Serra dei Pozzi - Via del Melo, 16

07046 Porto Torres (SS) - Tel. 079/984465

e-mail: asvac.sardegna@tiscali.it

DELEGAZIONI REGIONALI SCIVAC

Gli Incontri delle Delegazioni Regionali SCIVAC sono liberi e GRATUITI e senza obbligo di preiscrizione, esclusivamente per i soci SCIVAC in regola con la quota associativa per il 2009.

Si consiglia di conservare un'attestazione di pagamento della quota di iscrizione nel caso in cui l'incontro abbia luogo pochi giorni dopo la data dell'iscrizione, non permettendone così l'immediata registrazione.

Gli Incontri si svolgono la Domenica con inizio alle ore 8.30 e termine alle ore 18.00 circa. Nel corso dell'anno verranno comunicati agli iscritti i programmi dettagliati degli incontri tramite i seguenti canali:

- **LIBRETTO DELLE DELEGAZIONI** con tutti i programmi delle iniziative previste per il 2009, inviato a tutti i soci all'inizio dell'anno
- **EVENTI VETERINARI**, allegato centrale della rivista "La Professione Veterinaria" inviata settimanalmente a tutti i soci
- **SITO SCIVAC**, www.scivac.it
- **POSTA ELETTRONICA** a tutti i soci iscritti che hanno comunicato il proprio indirizzo di posta elettronica alla segreteria SCIVAC (si consiglia di scrivere in stampatello leggibile l'indirizzo e-mail sulla scheda di iscrizione)
- **SCIVAC-FORUM**, forum di discussione elettronica di SCIVAC.

Per ulteriori informazioni rivolgersi a:

MONICA BORGHISANI

Tel. 0372/403506 - Fax 0372/457091

email: delregionali@scivac.it

In seno alla SCIVAC operano le seguenti Società Specialistiche:



Ognuna impegnata in una particolare disciplina specialistica della Medicina Veterinaria.

Tali Società permettono un approfondimento di temi specialistici e costituiscono un'importante opportunità di incontro tra colleghi per uno scambio e un aggiornamento di elevato livello scientifico in un particolare settore di interesse oltre che un utile confronto di differenti



esperienze professionali. Gli iscritti hanno infatti la possibilità, nelle riunioni delle Società, di presentare **propri casi clinici** e approfondire in tal modo con Colleghi interessanti tematiche specialistiche emerse nel corso dell'attività professionale. Dal 2006 alcune Società hanno attivato un proprio **sito web** contenente novità del settore, informazioni sulle attività della Società con date e programmi degli incontri, un forum di discussione, casi clinici e letture consigliate. L'iscrizione alle Società Specialistiche è aperta, a quota maggiorata, anche a veterinari non soci di SCIVAC.

PROGRAMMA DELLE SOCIETÀ SPECIALISTICHE PER IL 2009

Nel corso dell'anno verranno comunicati agli iscritti i programmi particolareggiati degli incontri di ogni Società tramite i seguenti canali:

- **Libretto delle Società Specialistiche** inviato a tutti i Soci entro la fine dell'anno precedente
- **LINK delle Società Specialistiche** sul sito www.scivac.it
- **SITO SCIVAC**, www.scivac.it
- **EVENTI VETERINARI**, allegato centrale della rivista "La Professione Veterinaria" inviata settimanalmente a tutti i soci
- **Newsletter** inviata per posta elettronica a tutti i soci iscritti che hanno comunicato il proprio indirizzo di posta elettronica
- **SCIVAC-FORUM**, forum di discussione elettronica di SCIVAC.

Vi ricordiamo di conservare un'attestazione di pagamento che potrà essere richiesta nella sede della riunione della Società nel caso in cui questa abbia luogo pochi giorni dopo la data dell'iscrizione alla Società, non permettendone così l'immediata registrazione.

Per gli incontri con relatore straniero sarà richiesta una quota di iscrizione a titolo di contributo spese per traduzione.

Per facilitare la crescita didattica è consigliata la continuità di iscrizione annuale. Per avere informazioni riguardanti l'attività delle Società rivolgersi a Lucia Tornaghi presso la Segreteria SCIVAC - Tel. 0372/403509 - Fax 0372/457091 - E-mail: socspec@scivac.it, in orari di ufficio o direttamente al Presidente della Società.

I PROGRAMMI DETTAGLIATI DELLE RIUNIONI SARANNO PUBBLICATI SULL'APPOSITO LIBRETTO DEDICATO ALLE SOCIETÀ SPECIALISTICHE IN SPEDIZIONE ENTRO LA FINE DELL'ANNO PRECEDENTE A TUTTI I SOCI SCIVAC.

Cosa è EV

EV è una società operante dal 1990 quale fornitore di servizi professionali per i medici veterinari.

È composta da due dipartimenti: **Eventi Veterinari ed Edizioni Veterinarie**.

Eventi Veterinari gestisce le attività congressuali ed i corsi di aggiornamento professionale di SCIVAC e delle Società ad essa affiliate, oltre che di SIVE, SIVAR e SIVAE, SIVAL e AIVEMP, società scientifiche veterinarie dedicate rispettivamente alla medicina equina, dei grossi animali, degli animali esotici, degli animali da laboratorio e alla medicina pubblica.

Edizioni Veterinarie svolge attività di editore scientifico e di società di distribuzione.

Certificazione di Qualità conseguita

EV ha scelto da alcuni anni di intraprendere il percorso della certificazione ISO per la sua attività di progettazione, organizzazione e conduzione di eventi d'informazione e formazione per medici veterinari, sottoponendosi periodicamente al parere imparziale di un Ente di Certificazione (BVQI). EV è certificata ISO 9001:2000 dal 18 Febbraio 2004, primo provider in Italia dedicato alla formazione veterinaria.

Indagini sulla soddisfazione dell'utente

EV si è dotata da anni di strumenti per il monitoraggio della qualità percepita dagli utenti dei propri servizi al fine di migliorare i processi che portano all'erogazione dei propri prodotti formativi. Tali strumenti comprendono principalmente la raccolta e la valutazione statistica e analitica di schede di valutazione sulle caratteristiche scientifiche e logistiche degli eventi compilate dagli utenti. Inoltre vengono valutati i reclami e i suggerimenti ricevuti, in quanto indicatori utili per la valutazione della qualità percepita dagli utenti. I reclami vengono analizzati e costituiscono un valido strumento per evidenziare situazioni critiche ed intraprendere azioni correttive e di miglioramento.

Organigramma di EV

La qualità e la rapidità del servizio agli associati è uno degli obiettivi primari della nostra Società. Per avere risposte rapide e precise suggeriamo di fare riferimento al responsabile di settore e utilizzare i numeri interni diretti o gli indirizzi di posta elettronica indicati qui di seguito. In alternativa la reception farà il possibile per aiutarvi nelle vostre richieste.

Segreteria EV

Reception 0372/460440 - Fax 0372/457091



MONICA BORGHISANI

Tel. 0372/403506 - e-mail: delregionali@scivac.it
DELEGAZIONI REGIONALI: programmazione e organizzazione iniziative Delegazioni Regionali SCIVAC



LARA CAMISA

Tel. 0372/403505
e-mail: amministrazione@evsrl.it
AMMINISTRAZIONE E CONTABILITÀ: fatturazioni, rimborsi



FRANCESCA CHIARI

Tel. 0372/403507 - e-mail: editoria@evsrl.it
ORDINI: ordini libri, materiale di supporto, disponibilità testi - Biblioteca e videoteca
REDAZIONE RIVISTE: Veterinaria, Quaderni di Dermatologia



PAOLA GAMBAROTTI

Tel. 0372/403508 - e-mail: info@scivac.it
ISCRIZIONI ANNUALI SCIVAC - ISCRIZIONI, FATTURAZIONI E INFORMAZIONI A CONGRESSI, SEMINARI E CORSI



ELISA FEROLDI

Tel. 0372/403500 - e-mail: elisa.feroldi@evsrl.it
ISCRIZIONI ANNUALI SCIVAC: nuove iscrizioni e rinnovi, aggiornamento indirizzario soci - MANSIONI DI RECEPTION



FRANCESCA MANFREDI

Tel. 0372/403538
e-mail: marketing@evsrl.it
MARKETING E PUBBLICITÀ



LUCIA TORNAGHI

Tel. 0372/403509
e-mail: socspec@scivac.it
SOCIETÀ SPECIALISTICHE



ELENA PICCIONI

Tel. 0372/403502
e-mail: socspec@scivac.it
SOCIETÀ SPECIALISTICHE



VITTORIO SALMASO

Tel. 0372/403517 - e-mail: assistecnica@evsrl.it
ASSISTENZA TECNICA: assistenza tecnica e organizzativa, gestione mezzi audiovisivi per le iniziative a Cremona



ENRICO SOLDI

Tel. 0372/403518 - e-mail: editoria@evsrl.it
ORDINI: ordini libri, materiale di supporto, disponibilità testi
MAGAZZINO: ricezione ed evasione ordini e spedizioni



MONICA VILLA

Tel. 0372/403504 - e-mail: commscientifica@scivac.it
SEGRETERIA SCIENTIFICA: programmazione scientifica e contatti con i relatori

Caro collega, come saprai l'iscrizione a SCIVAC è annuale (anno solare) e parte dal prossimo 1° Gennaio. Qui di seguito ti riporto alcune informazioni riguardo alle modalità di iscrizione e ai servizi compresi nella quota.

Per iscriversi:

1. in questo libretto è disponibile un modulo generico per la prima iscrizione alla SCIVAC;
2. per i rinnovi si consiglia di utilizzare il modulo prestampato con i dati postali e anagrafici (da controllare) che viene inviato separatamente per posta.

La quota d'iscrizione annuale (anno solare) è mantenuta a € 130 entro il 31 Gennaio 2009 (oltre il termine del 31/1 è prevista una **maggiorazione di € 20**. Tale maggiorazione non si applica ai nuovi iscritti). La quota d'iscrizione annuale (anno solare) per **studenti è di € 50**. È necessario allegare certificato di iscrizione dell'anno in corso rilasciato dalla segreteria della Facoltà. L'iscrizione-studenti non comprende i servizi forniti dall'ANMVI (riservati ai soci iscritti all'ordine professionale provinciale) e non comprende l'invio cartaceo di "Professione Veterinaria": tuttavia l'organo di informazione di riferimento dell'ANMVI è liberamente consultabile on line al sito www.anmvi.it.

Speciale studenti 2009

L'iscrizione-studenti combinata **SCIVAC** e **VETSTART** (per la descrizione del progetto vedere *dettagli a pag. 56 Servizi in Rete*) è ridotta a € 30 invece di € 50 e comprende:

1. Sconti speciali sui libri del listino EV e offerte particolari (fino al 35%) sui testi fondamentali di medicina interna e chirurgia.
2. Iscrizione **gratuita** a Vetstream Canis, Vetstream Felis, Vetstream Equis e Vetstream Lapis la più grande fonte on-line di informazioni in clinica degli animali da compagnia, per un valore di iscrizione di circa € 1000.
3. Iscrizione alla rivista Veterinary Economics a € 27 invece che a € 54.
4. Ulteriori numerosi e interessanti servizi offerti dall'iscrizione (gratuita) a VETSTART (consultare il sito www.vetstart.org).
5. **Prontuario Terapeutico Veterinario**: la nuova Edizione, Speciale 25° Anniversario, sarà distribuita gratuitamente SOLO agli studenti iscritti a SCIVAC presenti al Congresso Internazionale SCIVAC previsto a Rimini nei giorni 29-31 maggio 2009.

L'iscrizione combinata SCIVAC/VETSTART si effettua fornendo un indirizzo e-mail a lato del modulo ISCRIZIONE SCIVAC.

ISCRITTI FUORI DAL TERRITORIO ITALIANO

Per chi si iscrive fornendo un recapito postale al di fuori del territorio italiano la quota annuale è di € 180. Nella quota non è incluso l'invio di "La Professione Veterinaria".

Ai fini di un regolare e tempestivo inserimento dei tuoi dati per l'anno in corso, è necessario inviare il modulo d'iscrizione personale, allegando un'attestazione di pagamento (ricevuta di versamento in c/c postale, vaglia, assegno, numeri e scadenza della carta di credito). Inoltre, dal sito www.scivac.it è possibile iscriversi per via telematica: in questo caso, il pagamento è possibile solo fornendo i numeri della carta di credito. **Uno speciale sistema di protezione dei dati consente ed autorizza solo la SCIVAC alla lettura del documento trasmesso.** L'arrivo della ricevuta fiscale e del bollino da applicare sulla tessera attesteranno la regolarizzazione della tua posizione associativa per l'anno in corso.

- Se intendi rinnovare la tua adesione alla SCIVAC per il 2009, ti prego di utilizzare il modulo pre-stampato che la segreteria di Cremona ti ha già inviato.
- Se ti iscrivi per la prima volta, puoi attenerti alle disposizioni generali qui indicate e contattare il Servizio Iscrizioni SCIVAC per ogni delucidazione.

L'iscrizione alla SCIVAC per il 2009 comprende:

1. **Prontuario Terapeutico Veterinario** - Medicina del cane e del gatto/Animali esotici, 5ª ed. 2009.

La nuova edizione, la cui pubblicazione celebrerà il 25° anniversario di fondazione della SCIVAC, sarà ancora più ricca delle precedenti. Come sempre sarà spedita gratuitamente agli iscritti in regola con la quota associativa 2009. Il Prontuario è realizzato in collaborazione con la SIVAE - Società Italiana Veterinari per Animali Esotici.

Numerose e importanti le novità, ad ogni livello. Per quanto attiene ai contenuti, la sezione monografica (Principi attivi), oltre a subire la completa revisione, presenterà più di 60 nuovi principi attivi (saranno in totale più di 500). Il lavoro di revisione più impegnativo sarà quello relativo ai farmaci immunomodulatori, neurologici, cardiologici e ormonali.

La Sezione III di laboratorio, diagnostica clinica e protocolli terapeutici verrà ampliata con nuove sezioni al pari della Sezione IV - Animali esotici (che annovera tutte le specie esotiche di comune riscontro nella pratica ambulatoriale). Naturalmente anche tutto il repertorio delle specialità medicinali sarà aggiornato completamente sulla base dei dati ufficiali CODIFA-REFI e grazie alla preziosa collaborazione delle aziende del settore.

Anche l'impianto grafico generale sarà rielaborato, e prevede di sfruttare i colori per differenziare le diverse sezioni dell'opera, ai fini di una più efficace consultazione.



2. **Le riviste:** *Veterinaria, La Professione Veterinaria* (Dettagli a pag. 54 Sezione Editoriale).
3. Possibilità di partecipare **gratuitamente** alle iniziative di tutte le **Delegazioni Regionali** SCIVAC che, nate nel 1991, organizzano almeno due incontri all'anno di aggiornamento culturale e professionale. Gli incontri si svolgono su una giornata e hanno carattere monotematico. I programmi e il calendario annuale degli incontri sono contenuti in una pubblicazione apposita spedita a tutti i Soci SCIVAC. Sono anche disponibili sul sito www.scivac.it oltre che essere inviati per posta elettronica a tutti gli iscritti (Dettagli a pag. 10 *Delegazioni Regionali*).
4. **CAB ABSTRACTS Vet Med Resource DATABASE:** dal 2007 tutti i soci SCIVAC possono accedere gratuitamente al CAB ABSTRACTS VET DATABASE direttamente dal portale di EGO, che si arricchisce di una ulteriore pregevole funzionalità.
Il CAB ABSTRACTS VET DATABASE è attualmente la più grande banca dati di medicina veterinaria al mondo, fondata nel 1901. Indicizza oltre 1.000.000 di abstracts da più di 3.000 riviste scientifiche (tutte quelle di medicina veterinaria e numerosissime di discipline biomediche correlate) e oltre 75.000 atti congressuali (Dettagli del servizio CAB Abstracts a pag. 55 *Servizi in Rete*).
5. **EGO**, il **portale web multifunzionale** di EV srl (Dettagli a pag. 55 *Servizi in Rete*).
6. **Vet Journal:** aggiornamento scientifico permanente ideato dalla Direzione Editoriale di EV srl come portale unico dell'informazione scientifica veterinaria (Dettagli a pag. 55 *Servizi in Rete*).
7. Partecipazione a **Congressi, Seminari e Corsi pratici SCIVAC** a condizioni agevolate. L'iscrizione ai Congressi comprende anche gli Atti relativi.
8. **Per i neolaureati 2008-2009** sono previste quote di iscrizione particolarmente ridotte per eventi residenziali di aggiornamento. In particolare per Congressi e Seminari sono previste **quote ridotte del 50% - 75%** rispetto alla quota piena. Per ottenere tali riduzioni è necessario allegare copia del certificato di laurea al momento dell'iscrizione all'evento (Dettagli all'interno del libretto).
9. Possibilità di iscriversi alle **Società Specialistiche** affiliate SCIVAC con l'obiettivo di approfondire e confrontare le proprie conoscenze ed informazioni in settori specifici, attraverso il contributo di esperti ed il confronto con ricerche ed esperienze di colleghi (Dettagli a pag. 2 *Società Specialistiche*).
10. Possibilità di accedere alla **biblioteca** del Centro Studi SCIVAC di Cremona, con tutti i testi e le riviste nazionali ed internazionali di interesse per il veterinario che si occupa di animali da compagnia.
11. **Accesso alla rete** attraverso il sito www.scivac.it. Dalle nostre pagine web vengono fornite informazioni sull'attività dell'associazione e sull'editoria scientifica e vi giungono numerosi servizi: archi-

- vi informatici, links d'interesse, accesso al SCIVAC FORUM per la discussione scientifica, ecc... (Dettagli a pag. 55 *Servizi in Rete*).
12. **Rappresentanza in ANMVI**, la SCIVAC porta all'attenzione dell'ANMVI le problematiche professionali inerenti al settore degli animali da compagnia. Inoltre, al sito www.anmvi.it troverete costanti aggiornamenti sullo stato della professione (Dettagli a pag. 6 ANMVI).
13. Servizi di **consulenza fiscale e legale** gestiti rispettivamente dal dr. Giovanni Stassi, esperto fiscalista di Torino, e dai legali dell'ANMVI. Sono disponibili e gratuiti per tutti i membri delle associazioni federate ANMVI (Dettagli a pag. 7 ANMVI).
14. Possibilità di inviare quesiti di natura legale e fiscale al mensile Professione Veterinaria. Dalle pagine delle rispettive rubriche la rivista risponderà ai quesiti più significativi e di interesse generale (Dettagli a pag. 7 ANMVI).
15. **Adesione**, attraverso la condizione di socio SCIVAC, alla **WSAVA** (World Small Animal Veterinary Association) e conseguente partecipazione a Congressi internazionali a condizioni agevolate.
16. **Tessera nominativa per i neoiscritti**, bollino annuale di iscrizione ed adesivo 2009 di appartenenza alla SCIVAC.

**CHI SI ISCRIVERÀ ALL'ASSOCIAZIONE PER LA PRIMA VOLTA
RICEVERÀ UN OMAGGIO EDITORIALE DI BENVENUTO
SCELTO TRA LE PUBBLICAZIONI SCIVAC
SELEZIONATE DALLA COMMISSIONE EDITORIALE
TRA LE PRECEDENTI ANCORA DISPONIBILI**

Ti ricordo infine che per qualsiasi informazione puoi rivolgerti al Servizio Iscrizioni SCIVAC (Sig.ra Elisa Feroldi) telefonando allo 0372/403500 oppure inviando un messaggio a: info@scivac.it. Fiduciosi che nel tuo stesso interesse e in quello della nostra categoria vorrai iscriverti o rinnovare la tua iscrizione per l'anno 2009 ti invito a consultare il calendario delle nostre attività pubblicato sulle pagine di questo libretto.

- Si informano i soci che l'invio delle riviste avrà inizio dal momento dell'iscrizione e che quindi gli arretrati non vengono spediti.
- Professione Veterinaria e tutti i servizi ANMVI non sono previsti nella quota per gli studenti e per i Veterinari stranieri o residenti all'estero.

Cordialmente,

Per il Consiglio Direttivo SCIVAC
Marco Bernardini (Segretario)



La SCIVAC è tra le Associazioni fondatrici dell'ANMVI e sta partecipando attivamente ai lavori di questa Federazione di Associazioni Professionali Veterinarie Italiane. Con il suo impegno nell'ANMVI la SCIVAC contribuisce a tutelare e rafforzare la professione veterinaria, con particolare riferimento al comparto degli animali da compagnia.

Le Associazioni Federate ANMVI sono: AIVEMP, ANVU, SCIVAC, SIDEV, SISCA, SIVAE, SIVAL, SIVAR, SIVE, SOVI, ALIVELP, ASVAC, AVULP, SOVEP, AMVETPA, APVAC, AVM, CVB.

Dal 2000 l'ANMVI è affiliata UEVP, in rappresentanza della veterinaria italiana in Europa, organismo europeo di cui ha assunto la Vice Presidenza nel 2005.

Aderisce inoltre a CONFPROFESSIONI, firmataria del Ccnl per i dipendenti dei professionisti (www.confprofessioni.eu). I servizi per tutti gli iscritti delle Associazioni Federate sono numerosi.

Eccoli di seguito elencati.

NOVITÀ

Certificazione di Qualità

L'ANMVI ha realizzato un Manuale delle Buone Pratiche Veterinarie, propeudeutico alla certificazione di qualità.

Patrocinato dalla FNOVI e dal Ministero del Welfare, il Manuale rappresenta il disciplinare di riferimento per le strutture veterinarie per animali da compagnia.

Le BPV vengono applicate secondo criteri e metodologie compatibili con i sistemi qualità per il conseguimento della certificazione a cura del CSQA. ANMVI Servizi BPV svolge attività di consulenza per i colleghi che intendono essere seguiti da un esperto nel percorso verso la certificazione.

Info: 0372/403547

anmviservizibpv@anmvi.it - www.anmvi.it



L'ambulatorio chiavi in mano

ANMVI Servizi L'ambulatorio chiavi in mano compendia una serie di attività di consulenza e di formazione svolte nel corso degli ultimi anni da Colleghi che, nel tempo, hanno conseguito qualifiche ad hoc e maturato competenze specifiche: dall'autorizzazione sanitaria alla privacy, dalla sicurezza del lavoro alla gestione documentale del farmaco, dai rifiuti sanitari all'impianto elettrico, ecc. Queste consulenze vengono oggi svolte da un team specializzato e professionale, in grado di consegnare al Titolare, di "nuova" o "vecchia" esperienza professionale, una struttura perfettamente in regola. Come si dice, "chiavi in mano"!

Info: 0372/403537

anmviservizi@anmvi.it - www.anmvi.it

Practice Management

Quella del management è una disciplina professionalizzante e trasversale a tutti i settori. In questa ottica, dal 2008, le attività del gruppo di studio SCIVAC sono confluite nelle iniziative professionali ANMVI. Il calendario degli incontri e dei seminari di Practice Management è consultabile al sito ANMVI. **Info: +39-0372/40.35.36**
management@anmvi.it - www.anmvi.it



Fondo Sanitario A.N.M.V.I.

È un Fondo sanitario esclusivamente rivolto alla nostra Categoria, che prevede opzioni di copertura altamente concorrenziali e vantaggiose sia per il medico veterinario che per il suo nucleo familiare. Articolato in quattro piani di assistenza, il Fondo riconosce al rimborso anche le spese sanitarie sostenute al di fuori del territorio italiano. Le coperture sono assicurate da Assidim Assistenza, il broker è Marsh spa.

Info: +39-0372/403536 - fondosanitario@anmvi.it

RC Professionale

In esclusiva per l'ANMVI, e in collaborazione con Aon Personal Line Srl (Broker di assicurazione dedicato ai gruppi convenzionati) è stata realizzata una polizza di responsabilità civile (RC) professionale. È una soluzione per affrontare i rischi economici derivanti dalla responsabilità professionale, con le migliori coperture e le più vantaggiose condizioni economiche.

Info: 800.042.771 dal lunedì al venerdì - www.anmvi.it

Polizza Infortuni

L'ANMVI ha definito una convenzione con UNIPOL, primaria compagnia assicurativa, per la realizzazione di una polizza infortuni collettiva studiata appositamente per i veterinari. È stato quindi elaborato un programma di protezione antinfortunistica professionale dedicato all'ANMVI.

Info: 0362/44551- 628633-630512

www.anmvi.it - polizzainfortuni@anmvi.it

Recupero Crediti

Il mancato pagamento della parcella da parte del cliente costituisce un problema ricorrente nella prassi professionale. Il recupero del credito è uno dei nuovi servizi che l'ANMVI rivolge ai Colleghi. Il medico veterinario può infatti trovarsi nella legittima condizione di esigere il proprio onorario e di voler ricorrere ad opera-



tori specializzati. Per questo, è stata sottoscritta una convenzione con Advancing Trade spa per la gestione proattiva del credito.

Info: 0372/403536 - www.anmvi.it

Carta di Credito ANMVI-VISA

Insieme a CONSEL spa (Gruppo Banca Sella), l'ANMVI ha realizzato la prima ed unica carta di credito per i medici veterinari italiani. È un tratto distintivo della Categoria, una vera carta di credito utilizzabile, in rateale e a saldo, in tutto il circuito internazionale VISA, a costi vantaggiosi di gestione e di utilizzo. I possessori della Carta ANMVI VISA possono anche accedere a servizi finanziari e finanziamenti a tasso zero.

Info: 0372/403537-36 - www.anmvi.it

Numeri verdi CONSEL: 800 000 444 - 800 653 365



Servizi Finanziari Consel

La possibilità di concedere un finanziamento al proprietario cliente può essere decisiva per affrontare la spesa di una prestazione veterinaria tanto onerosa quanto necessaria per l'animale. Con la convenzione finanziaria stipulata fra l'ANMVI e la CONSEL Spa, il medico veterinario riceve direttamente l'importo totale del finanziamento e permette al proprietario la rateizzazione della spesa.

Info: 0372/403536 - www.anmvi.it

Controlli radiologici

Softec Technology and Research srl si occupa della corretta fornitura del servizio di controllo delle installazioni radiologiche ai fini di radioprotezione ed impiego delle radiazioni a fini medico veterinari. Softec mette a disposizione esperti qualificati a tariffe agevolate.

Tel. 051/444533 - info@radioprotezione.com

Verifiche impianto elettrico

Dopo il varo delle nuove regole del CEI per gli impianti elettrici, l'ANMVI e la ditta Cervino hanno stipulato una convenzione per l'affidamento delle verifiche degli impianti di terra presso le strutture veterinarie. La convenzione prevede anche una serie di servizi aggiuntivi inclusi, senza aggravio di costo, come la gestione di uno scadenziario e l'assistenza tecnica gratuita.

Info: 010/6469710 - info@cervino.org

Consulenza Legale

Un gruppo di legali e consulenti è gratuitamente al servizio dei nostri iscritti. I medici veterinari interessati devono inviare un quesito scritto al fax 0372/403526 o inoltrarlo a info@anmvi.it.

Consulenza Fiscale

Una linea telefonica dedicata è stata appositamente aperta per soddisfare gratuitamente i quesiti fiscali: 011/56.29.952 (tutti i lunedì dalle 9.00 alle 10.30).

Servizi on line

Al sito www.anmvi.it troverete aggiornamenti sull'attività dell'ANMVI e sui servizi che essa offre attraverso il web. Fra questi, la lista di discussione telematica professionale vetlink-list@anmvi.it e il quotidiano d'informazione on line @nmvi Oggi.

E inoltre: VDANet/ANMVI, la più vasta banca dati sanitaria presente in Internet, VETJob e VET Exchange per chi cerca-offre lavoro e attrezzature professionali.

Comunicazione

- Professione Veterinaria, rivista settimanale di informazione professionale
- @nmvi Oggi, quotidiano on line di riferimento dell'ANMVI
- Sito web ufficiale, www.anmvi.it
- Ufficio Stampa
- Pubblicazioni, manualistica
- Indagini e ricerche di settore



ASSOCIAZIONE NAZIONALE MEDICI VETERINARI ITALIANI

Via Trecchi, 20 - 26100 CREMONA
Tel. 0372/403537 - Fax 0372/403526
info@anmvi.it - www.anmvi.it

Segreteria Organizzativa
Fondo Sanitario ANMVI
Consulenze e servizi professionali



SABINA PIZZAMIGLIO

Tel. 0372/403537 - info@anmvi.it



LARA ZAVA

Tel. 0372/403541 - segreteria@anmvi.it



MILENA MIGLIAVACCA

Tel. 0372/403536 - fondosanitario@anmvi.it

Luogo	Data	Durata	Tipologia	Titolo	Pagina
Cremona	21-24 Gennaio 2009	4 giorni	Corso pratico valido anche per la 3 ^a parte dell'itinerario didattico di Neurologia	Gli esami collaterali in neurologia	37
Cremona	26-29 Gennaio 2009	4 giorni	Corso Avanzato Intensivo	Tutto sul crociato	41
Roma	31 Gennaio 1 Febbraio 2009	2 giorni	Seminario Nazionale	Prospettive immediate e future in anestesia veterinaria	13
Padova	14-15 Febbraio 2009	2 giorni	Corso Introduttivo	Pratica Chirurgica	15
Cremona	16-17 Febbraio 2009	2 giorni	Corso Avanzato Intensivo	Tecniche di anestesia inalatoria con bassi flussi	20
Cremona	19-22 Febbraio 2009	4 giorni	Corso pratico valido anche come 4 ^a parte dell'itinerario didattico di Ortopedia	Esame clinico ortopedico e patologie ortopediche e traumatologiche	42
Cremona	25-28 Febbraio 2009	4 giorni	Corso pratico valido anche come 1 ^a parte dell'itinerario didattico di Diagnostica per Immagini	Radiologia dell'addome	31
Bologna	28 Febbraio 1 Marzo 2009	2 giorni	Corso Introduttivo	Medicina d'Urgenza	15
Milano	6-8 Marzo 2009	3 giorni	61° Congresso Nazionale SCIVAC	Patologie respiratorie croniche del cane e del gatto: conoscere per riconoscere	11
Cremona	10-13 Marzo 2009	4 giorni	Corso pratico valido anche come 2 ^a parte dell'itinerario didattico di Anestesia	Monitoraggio clinico e strumentale	21
Cremona	18-20 Marzo 2009	3 giorni	Corso pratico valido anche come 3 ^a parte dell'itinerario didattico di Oftalmologia	Oftalmologia. Vitreo, retina, neurooftalmologia, malattie ereditarie	40
Cremona	26-28 Marzo 2009	3 giorni	Corso pratico	CT International Workshop	32
Sede da definire	Data da definire	2 giorni	Seminario Nazionale	La dermatologia a confronto con altre specializzazioni: odontostomatologia, oftalmologia, medicina interna	13
Cremona	16-18 Aprile 2009	3 giorni	Corso pratico valido anche come 3 ^a parte dell'itinerario didattico di Dermatologia	Terapia in dermatologia del cane e del gatto: apprendimento basato sul problema	29
Cremona	23-25 Aprile 2009	3 giorni	Corso pratico	Medicina felina - 2 ^a parte	36
Cremona	27-28 Aprile 2009	2 giorni	Corso pratico valido anche come 1 ^a parte dell'itinerario didattico di Animali Esotici	Anestesiologia e rianimazione negli animali esotici - 1 ^a parte	24
Bologna	9-10 Maggio 2009	2 giorni	Seminario Zoomark	Relazionamoci... come ti relazioni con il Pet?	13
Cremona	13-16 Maggio 2009	4 giorni	Corso pratico	Chirurgia e traumatologia delle estremità distali degli arti	43
Rimini	29-31 Maggio 2009	3 giorni	62° Congresso Internazionale SCIVAC	25° Anniversario fondazione SCIVAC	11

Cremona	29-30 Giugno 2009	2 giorni	Corso Avanzato Intensivo	Tecniche di anestesia totalmente intravenosa (TIVA)	22
Cremona	18-20 Giugno 2009	3 giorni	Corso pratico	Citologia 1	46
Cremona	24-27 Giugno 2009	4 giorni	Corso pratico valido anche come 2ª parte dell'itinerario didattico Diagnostica per Immagini	Ecografia Clinica	33
Cremona	8-11 Luglio 2009	4 giorni	Corso pratico valido anche per la 4ª parte dell'itinerario didattico di Neurologia	Terapia medica e chirurgica delle malattie neurologiche	38
Cremona	22-25 Settembre 2009	4 giorni	Corso pratico valido anche come 3ª parte dell'itinerario didattico di Anestesia	Anestesia nelle specialità	23
Torino	26-27 Settembre 2009	2 giorni	Corso Introduttivo	Pratica Radiologica	15
Cremona	30 Settembre 2 Ottobre 2009	3 giorni	Corso pratico valido anche come 1ª parte dell'itinerario di Cardiologia	Fisiopatologia cardiovascolare e approccio clinico	26
Padova	3-4 Ottobre 2009	2 giorni	Seminario Nazionale In collaborazione con SIMEF e SINUV	Day-Hospital, degenza e terapia intensiva nel paziente felino: quando l'ospedalizzazione è una necessità	14
Cremona	14-16 Ottobre 2009	3 giorni	Corso pratico valido anche come 5ª parte dell'itinerario didattico di Ortopedia	Chirurgia articolare e periarticolare	44
Cremona	19-20 Ottobre 2009	2 giorni	Corso pratico valido anche come 2ª parte dell'itinerario didattico di Animali Esotici	Anestesiologia e rianimazione negli animali esotici - 2ª parte	25
Perugia	Ottobre 2009	-	63° Congresso Nazionale SCIVAC	Traumatologia dei tessuti molli	11
Cremona	4-7 Novembre 2009	4 giorni	Corso pratico	Masterclass AO - Corso Avanzato sulle osteotomie correttive	45
Cremona	6-7 Novembre 2009	2 giorni	Corso di Approfondimento	Dermatologia	30
Cremona	11-13 Novembre 2009	3 giorni	Corso pratico	Ecografia avanzata	34
Cremona	12-14 Novembre 2009	3 giorni	Corso pratico	Citologia 2	47
Cremona	17-20 Novembre 2009	4 giorni	Corso pratico valido anche come 1ª parte dell'itinerario didattico di Odontostomatologia	Radiologia dentale e parodontologia	39
Cremona	16-17 Novembre 2009	2 giorni	Corso Avanzato Intensivo	Interpretazione di preparati citologici	48
Perugia	28-29 Novembre 2009	2 giorni	Corso Introduttivo	Pratica Anestesiologica	15
Torino	28-29 Novembre 2009	2 giorni	Seminario Nazionale In collaborazione con ESVC	Seminario Internazionale sulle aritmie canine	14
Cremona	30 Novembre 1 Dicembre 2009	2 giorni	Corso Avanzato Intensivo	Chirurgia dell'orecchio (Tecalbo e Bullectomia)	27
Cremona	9-12 Dicembre 2009	4 giorni	Corso pratico valido anche come 1ª parte dell'itinerario di Chirurgia	Chirurgia 1	28
Cremona	14-18 Dicembre 2009	5 giorni	Corso pratico	Medicina d'urgenza	35

Gli Incontri delle Delegazioni Regionali SCIVAC sono GRATUITI aperti a tutti i soci SCIVAC indipendentemente dalla Regione di appartenenza. Per la partecipazione è necessario essere socio SCIVAC in regola con la quota associativa. Nel corso dell'anno verranno comunicati agli iscritti i programmi dettagliati degli incontri.

NORD OVEST ITALIA

25 GENNAIO - LOMBARDIA - "Emergenza o non emergenza... questo è il problema" riconoscimento e trattamento delle più comuni emergenze in medicina veterinaria - *Paolo Gaglio*

5 APRILE - VALLE D'AOSTA - Chirurgia Plastica e ricostruttiva - *Emanuela Morello*

19 APRILE - LIGURIA - Diagnosi e prevenzione della Fip - *Saverio Paltrinieri*

17 MAGGIO - LOMBARDIA - Cronic Kidney Disease e stadiazione iris: nefropatia cronica nel cane e nel gatto - *Paola Scarpa*

11 OTTOBRE - LOMBARDIA - Chirurgia Plastica e ricostruttiva - *Emanuela Morello*

18 OTTOBRE - VALLE D'AOSTA - "Emergenza o non emergenza... questo è il problema" riconoscimento e trattamento delle più comuni emergenze in medicina veterinaria - *Paolo Gaglio*

22 NOVEMBRE - LIGURIA - Patologie traumatiche dello scheletro appendicolare - *Bruno Peirone*

NORD EST ITALIA

1 FEBBRAIO - TRENINO - Facile come respirare: un viaggio tra fatti e misfatti dell'apparato respiratorio - *Davide De Lorenzi*

8 FEBBRAIO - VENETO - "Emergenza o non emergenza... questo è il problema" riconoscimento e trattamento delle più comuni emergenze in medicina veterinaria - *Paolo Gaglio*

22 MARZO - EMILIA ROMAGNA - Cosa c'è di nuovo nella diagnosi, prognosi e terapia dei disordini infiammatori cronici dell'apparato gastroenterico dei piccoli animali - *Ugo Lotti*

17 MAGGIO - FRIULI VENEZIA GIULIA - La radiologia dalla A alla D (Diagnosi) - *Massimo Vignoli*

13 SETTEMBRE - EMILIA ROMAGNA - La visita clinica e la medicina comportamentale - *Marzia Possenti*

21 SETTEMBRE - FRIULI VENEZIA GIULIA - L'esame endoscopico in gastroenterologia e pneumologia - *Enrico Bottero*

27 SETTEMBRE - TRENINO - Diagnosi e prevenzione della Fip - *Saverio Paltrinieri*

15 NOVEMBRE - VENETO - Ematologia un gioco di luci e colori - *Silvia Tasca*

CENTRO ITALIA

15 FEBBRAIO - MARCHE - La radiologia dalla A alla D (Diagnosi) - *Massimo Vignoli*

22 FEBBRAIO - TOSCANA - Aggiornamenti in neurologia - *Daniele Cortazzoli*

29 MARZO - LAZIO - Ruolo della fisioterapia nella corretta gestione del paziente affetto da ernie discali - *Ludovica Dragone*

5 APRILE - ABRUZZO - Cosa c'è di nuovo nella diagnosi, prognosi e terapia dei disordini infiammatori cronici dell'apparato gastroenterico dei piccoli animali - *Ugo Lotti*

19 APRILE - UMBRIA - Aggiornamenti in neurologia - *Daniele Cortazzoli*

10 MAGGIO - MOLISE - Oftalmologia veterinaria in evoluzione: dal cane agli uccelli - *Nunzio D'Anna*

21 GIUGNO - LAZIO - Elementi per un corretto approccio clinico e terapeutico della malattia cardiovascolare - *David Chiavegato*

20 SETTEMBRE - TOSCANA - L'esame endoscopico in gastroenterologia e pneumologia - *Enrico Bottero*

27 SETTEMBRE - UMBRIA - Cronic Kidney Disease e stadiazione iris: nefropatia cronica nel cane e nel gatto - *Paola Scarpa*

11 OTTOBRE - MARCHE - Patologie traumatiche dello scheletro appendicolare - *Bruno Peirone*

8 NOVEMBRE - ABRUZZO - Diagnosi e prevenzione della FIP - *Saverio Paltrinieri*

29 NOVEMBRE - MOLISE - Dermatofitosi e dermatite atopica - *Luisa Cornegliani*

13 DICEMBRE - LAZIO - Facile come respirare: un viaggio tra fatti e misfatti dell'apparato respiratorio - *Davide De Lorenzi*

SUD ITALIA E ISOLE

25 GENNAIO - CAMPANIA - Citologia per non citologi: come praticare il gioco dell'esame citologico con soddisfazione... e senza sbagliare troppo - *Mario Cianiatti*

15 FEBBRAIO - SICILIA - Cronic Kidney Disease e stadiazione iris: nefropatia cronica nel cane e nel gatto - *Paola Scarpa*

22 MARZO - CALABRIA - Elementi per un corretto approccio clinico e terapeutico della malattia cardiovascolare - *David Chiavegato*

29 MARZO - PUGLIA - Cronic Kidney Disease e stadiazione iris: nefropatia cronica nel cane e nel gatto - *Paola Scarpa*

5 APRILE - BASILICATA - L'esame citologico quando meno te lo aspetti: ovvero quando la diagnosi è letteralmente sotto i tuoi occhi - *Walter Bertazzolo*

20 SETTEMBRE - BASILICATA - La radiologia dalla A alla D (Diagnosi) - *Massimo Vignoli*

4 OTTOBRE - CAMPANIA - Il campo chirurgico come un videogame: la chirurgia miniinvasiva - *Luca Formaggini*

4 OTTOBRE - SICILIA - La radiologia dalla A alla D (Diagnosi) - *Massimo Vignoli*

18 OTTOBRE - CALABRIA - Cosa c'è di nuovo nella diagnosi, prognosi e terapia dei disordini infiammatori cronici dell'apparato gastroenterico dei piccoli animali - *Ugo Lotti*

15 NOVEMBRE - PUGLIA - Elementi per un corretto approccio clinico e terapeutico della malattia cardiovascolare - *David Chiavegato*



DELEGAZIONI REGIONALI SIVAE

Gli Incontri delle Delegazioni Regionali SIVAE sono GRATUITI, ma per la partecipazione è necessario essere socio SIVAE o SCIVAC in regola con la quota associativa per il 2009.

Per ulteriori informazioni: Tel. 0372/403500

E-mail: info@sivae.it - www.sivae.it

Comitato Scientifico: DAVIDE DE LORENZI, CECILE CLERCX

Relatori: GIOVANNA BERTOLINI, Med Vet, Padova
CECILE CLERCX, DVM, PhD, Dipl ECVIM, Belgio
DAVIDE DE LORENZI, Med Vet, SCMPA, Dipl ECVCP, Padova
BRENDAN MCKIERNAN, DVM, Dipl ACVIM, USA
VENERINO POLETTI, Med Chir, Forlì
GILIOLA SPATTINI, Med Vet, Dipl ECVDI, Reggio Emilia



62° CONGRESSO INTERNAZIONALE MULTISALA SCIVAC
29-31 MAGGIO 2009 - RIMINI

Comitato Scientifico: Alimentazione e Nutrizione - PIERPAOLO MUSSA • Anestesia - FEDERICO CORLETTO
Animali Esotici - GIUSEPPE VISIGALLI • Cardiologia - DAVID CHIAVEGATO • Chirurgia - LUCA FORMAGGINI
Citologia - WALTER BERTAZZOLO • Dermatologia - FABIA SCARAMPELLA
Diagnostica per Immagini - FEDERICA ROSSI • Fisioterapia - LUDOVICA DRAGONE
Gastroenterologia - PAOLA GIANNELLA • Medicina Comportamentale - SABRINA GIUSSANI
Medicina Felina - SILVIA ROSSI • Medicina Interna - TOMMASO FURLANELLO
Medicina non Convenzionale - SERAFINA NUOVO • Medicina Urgenza - FABIO VIGANÒ
Neurologia - MARIA TERESA MANDARA • Nefrologia - PAOLA SCARPA • Odontostomatologia - DEA BONELLO
Oftalmologia - ALBERTO CROTTI • Oncologia - LAURA MARCONATO • Ortopedia - ALDO VEZZONI
Practice Management - MARCO VIOTTI • Riproduzione - EMANUELA FARABOLINI
Special Guests: ED FELDMAN (Endocrinologia) • STEVE DIBARTOLA (Nefrologia e Citologia)
STEVE HASKINS (Medicina d'Urgenza) • MIKE KOWALESKI (Ortopedia)



63° CONGRESSO NAZIONALE SCIVAC • TRAUMATOLOGIA DEI TESSUTI MOLLI
OTTOBRE 2009 - PERUGIA

Comitato Scientifico: LUCA FORMAGGINI
Relatori: JENNIFER DEVEY, DVM, Dipl ACVECC, USA
DAVID SPRENG, Dr Med Vet, Dipl ECVS, Dipl ACVECC, Berna (CH)



I programmi dettagliati e le schede di iscrizione saranno inviati a tutti i Soci SCIVAC.
Per ulteriori informazioni rivolgersi a: PAOLA GAMBAROTTI - Tel. 0372/403508 - Fax 0372/403512 - E-mail: info@scivac.it

61° CONGRESSO NAZIONALE SCIVAC

**PATOLOGIE RESPIRATORIE CRONICHE
DEL CANE E DEL GATTO:
CONOSCERE PER RICONOSCERE**

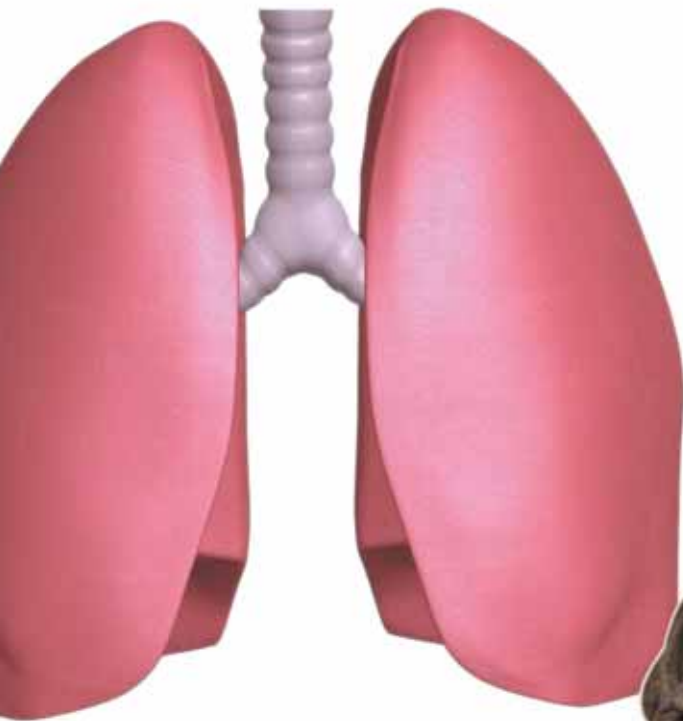

IMPORTANTE

Da quest'anno l'invio delle
Comunicazioni brevi si effettua
solo tramite internet all'indirizzo

<http://abstract.evsrl.it/>

6-8 MARZO 2009, MILANO

organizzato da  certificata ISO 9001:2000 

PER INFORMAZIONI

Segreteria SCIVAC - Palazzo Trecchi, via Trecchi 20 - 26100 Cremona
Tel. 0372 - 460440 - Fax 0372 457091 - E-mail: info@scivac.it www.scivac.it

Responsabile scientifico: ANTONELLO BUFALARI

Relatori:

ANTONELLO BUFALARI, Med Vet, PhD, Perugia
PAOLO FRANCI, Med Vet, CerVA, Padova
ADRIANO LACHIN, Med Vet, Venezia
ATTILIO ROCCHI, Med Vet, Vienna (A)
EZIO VINCENTI, Medico Chirurgo, Specializzato in Anestesiologia e Rianimazione, Padova

Argomenti:

- Anestesia loco regionale in veterinaria: abbiamo bisogno di un cambio di mentalità?
- Anestesia loco regionale in veterinaria: non solo blocco neurassiale
- Gli oppiacei meno conosciuti: quali vantaggi in veterinaria?

- Monitoraggio invasivo dell'emodinamica come, quando e perché utilizzarlo
- I ventilatori come, quando e perché utilizzarli
- L'anestesia nel parto cesareo, è un problema reale
- L'anestesia inalatoria a bassi flussi: tecniche, caratteristiche e vantaggi
- La gestione del paziente curarizzato: uomo ed animale sono davvero così diversi? Esperienze a confronto
- Corretta gestione della fluidoterapia in corso di anestesia alla luce delle più recenti acquisizioni
- TIVA/TCI in anestesia umana: applicazioni attuali e prospettive future



LA DERMATOLOGIA A CONFRONTO CON ALTRE SPECIALIZZAZIONI: ODONTOSTOMATOLOGIA, OFTALMOLOGIA, MEDICINA INTERNA • DATA E SEDE DA DEFINIRE

Responsabile scientifico: ALESSANDRA FONDATI, Med Vet, PhD, Dipl ECVD, Roma

Argomenti:

- Lesioni ulcerative del cavo orale: dermatologia od odontostomatologia?
- Lesioni cutanee periorbitali: dermatologia od oftalmologia?



- Segni clinici cutanei suggestivi di danno vascolare: dermatologia o medicina interna?
- Infezioni cutanee generalizzate nel cane con insorgenza in età adulta: è "solo" un problema dermatologico?



RELAZIONIAMOCI... COME TI RELAZIONI CON IL PET?

9-10 MAGGIO 2009 - BOLOGNA, ZOOMARK INTERNATIONAL

Responsabile scientifico: SABRINA GIUSSANI

Relatori: SABRINA GIUSSANI, Med Vet Comportamentalista, Dipl ENVF, Busto Arsizio (VA)
ISABELLA MEROLA, Med Vet, Milano
MARZIA POSSENTI, Med Vet, Cassano d'Adda (MI)



Argomenti:

- Coabitazione o convivenza?
- Relazionarsi vuol dire comunicare
- Come rendere ricca e completa una relazione
- Le dimensioni della relazione



Responsabile scientifico: SILVIA ROSSI, PAOLA SCARPA

Relatori: SILVIA CHINOSI, Med Vet, Lodi

CLARA PALESTRINI, Med Vet, PhD, Spec Etologia Applicata e Benessere Animale, Dipl ECVBM-CA, Milano

GIULIANO RAVASIO, Med Vet, PhD, Bergamo

SILVIA ROSSI, Med Vet, Milano

PAOLA SCARPA, Med Vet, Milano

CHIARA VALTOLINA, Med Vet, PhD, MRCVS, Hatfield (UK)

Argomenti giornata SIMEF:

- Psico-neuro-endocrino-immunologia: gli effetti negativi dello stress sul decorso della malattia; la gestione dello stress acuto e cronico
- Il paziente felino aggressivo: come manipolarlo, quando contenerlo farmacologicamente
- Il gatto anoressico: alimentazione enterale e parenterale: quando e come
- La fluidoterapia: vie di somministrazione a confronto; indicazioni per la scelta della soluzione da infondere

- Gestione della chetoacidosi diabetica
- Terapia del dolore nel paziente felino: complessità della valutazione del dolore e sua gestione farmacologica



Argomenti giornata SINUV:

- Chronic kidney disease IV stadio: valutazione clinica, di laboratorio e proposta di ricovero
- Trattamento della crisi uremica e della riacutizzazione
- Trattamento dell'insufficienza renale acuta
- La Dialisi peritoneale
- Protocolli anestesiológicos nel paziente nefropatico: monitoraggio, stabilizzazione, intervento
- Ruolo dell'ecografia nella gestione del paziente ospedalizzato
- Il paziente ostruito e la sua gestione dall'ammissione alla dimissione

SEMINARIO INTERNAZIONALE SULLE ARITMIE CANINE

28-29 NOVEMBRE 2009 - TORINO - *In collaborazione con ESVC*

Responsabile scientifico: ROBERTO SANTILLI

Relatori:

PAOLA GIANELLA, Med Vet, Dipl ACVIM (Internal Medicine), Torino

SYDNEY MOISE, DVM, Dipl ACVIM (Cardiology), USA

ROBERTO SANTILLI, Med Vet, Dipl ECVIM-CA (Cardiology), Samarate (VA)

GIANMARIO SPADACINI, Med Chir, Castellanza (VA)

Argomenti:

- Aritmie ventricolari e sopraventricolari
- Diagnosi con elettrocardiogramma di superficie ed endocavitario
- Discussione sui presidi terapeutici farmacologici ed elettrici

- Bradiaritmie e disturbi della conduzione atrioventricolare
- Aspetti elettrocardiografici e terapia elettrica con cardiostimolatori impiantabili
- Confronto tra un esperto di elettrofisiologia cardiaca umana ed uno in elettrofisiologia cardiaca veterinaria: eziopatogenesi, diagnosi e terapia della fibrillazione atriale nelle diverse specie
- Analisi dei disturbi del ritmo in corso di patologie sistemiche
- Aritmologia veterinaria



I pieghevoli contenenti i programmi dettagliati e i moduli di iscrizione saranno inviati a tutti i soci SCIVAC nel corso dell'anno.

Per ulteriori informazioni rivolgersi a: PAOLA GAMBAROTTI - Tel. 0372/403508 - Fax 0372/403512 - E-mail: info@scivac.it

CORSO INTRODUTTIVO ALLA PRATICA CHIRURGICA 14-15 FEBBRAIO 2009 - PADOVA



Relatori: GUIDO PISANI, Med Vet, Luni Mare, Ortonovo (SP) - FABIO SANGION, Med Vet, Treviso
Durata Corso: 2 giorni - **Esercitazioni pratiche:** NON PREVISTE - **Registrazione:** h 8.30
Inizio Corso: h 8.55 - **Fine Corso:** h 18.00 - **Pause:** 4 pause caffè e 2 light lunch inclusi nella quota
Numero di partecipanti: 100 - **Limite iscrizione:** 30 Gennaio 2009
Accreditamento ECM: in corso - **Estratti delle relazioni:** previsti
Quote: Soci Scivac, Studenti e Neolaureati (2006-2008) € 144,00 (€ 120,00 + IVA 20%)
Non Soci: € 180,00 (€ 150,00 + IVA 20%)

CORSO INTRODUTTIVO ALLA MEDICINA D'URGENZA 28 FEBBRAIO - 1 MARZO 2009 - BOLOGNA



Relatori: MARCO BERTOLI, Med Vet, Roma - FABIO VIGANÒ, Med Vet, Milano
Durata Corso: 2 giorni - **Esercitazioni pratiche:** NON PREVISTE - **Registrazione:** h 8.30
Inizio Corso: h 8.55 - **Fine Corso:** h 18.00 - **Pause:** 4 pause caffè e 2 light lunch inclusi nella quota
Numero di partecipanti: 100 - **Limite iscrizione:** da 8 Settembre 2008 a 5 Febbraio 2009
Accreditamento ECM: in corso - **Estratti delle relazioni:** previsti
Quote: Soci Scivac, Studenti e Neolaureati (2006-2008) € 144,00 (€ 120,00 + IVA 20%)
Non Soci: € 180,00 (€ 150,00 + IVA 20%)

CORSO INTRODUTTIVO ALLA PRATICA RADIOLOGICA 26-27 SETTEMBRE 2009 - TORINO

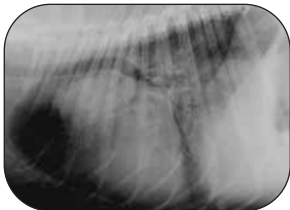

Relatori: FEDERICA ROSSI, Med Vet, SRV, Dipl ECVDI, Bologna
GILIOLA SPATTINI, Med Vet, Dipl ECVDI, Reggio Emilia
Durata Corso: 2 giorni - **Esercitazioni pratiche:** NON PREVISTE - **Registrazione:** h 8.30
Inizio Corso: h 8.55 - **Fine Corso:** h 18.00 - **Pause:** 4 pause caffè e 2 light lunch inclusi nella quota
Numero di partecipanti: 100 - **Limite iscrizione:** 10 Settembre 2009
Accreditamento ECM: in corso - **Estratti delle relazioni:** previsti
Quote: Soci Scivac, Studenti e Neolaureati (2006-2008) € 144,00 (€ 120,00 + IVA 20%)
Non Soci: € 180,00 (€ 150,00 + IVA 20%)

CORSO INTRODUTTIVO ALLA PRATICA ANESTESIOLOGICA 28-29 NOVEMBRE 2009 - PERUGIA



Relatori: FEDERICO CORLETTO, DVM, CertVA, Dipl ECVA, MRCVS, Six Mile Bottom (UK)
LUCA ZILBERSTEIN, Med Vet, PhD, Maisons-Alfort, Francia
Durata Corso: 2 giorni - **Esercitazioni pratiche:** NON PREVISTE - **Registrazione:** h 8.30
Inizio Corso: h 8.55 - **Fine Corso:** h 18.00 - **Pause:** 4 pause caffè e 2 light lunch inclusi nella quota
Numero di partecipanti: 100 - **Limite iscrizione:** 5 Novembre 2009
Accreditamento ECM: in corso - **Estratti delle relazioni:** previsti
Quote: Soci Scivac, Studenti e Neolaureati (2006-2008) € 144,00 (€ 120,00 + IVA 20%)
Non Soci: € 180,00 (€ 150,00 + IVA 20%)

I pieghevoli contenenti i programmi dettagliati e i moduli di iscrizione saranno inviati a tutti i soci SCIVAC nel corso dell'anno.
Per ulteriori informazioni rivolgersi a: PAOLA GAMBAROTTI - Tel. 0372/403508 - Fax 0372/403512 - E-mail: info@scivac.it

CORSO DI CARDIOLOGIA PRIMAVERA 2009 - SICILIA

Relatori: DAVID CHIAVEGATO, Med Vet, Padova
FRANCESCO MIGLIORINI, Med Vet, Roma
Numero di partecipanti: 30 - **Esercitazioni pratiche:** previste
Accreditamento ECM: in corso
Quota di iscrizione: € 250,00 + IVA 20%
Quota di iscrizione per i non soci: € 400,00 + IVA 20%

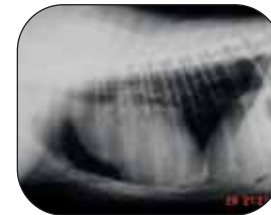

CORSO DI ECOGRAFIA PRIMAVERA 2009 - SARDEGNA

Relatori: LUCA BENVENUTI, Med Vet, Lucca
GIAN MARCO GERBONI, Med Vet, Samarate (VA)
Numero di partecipanti: 30 - **Esercitazioni pratiche:** previste
Accreditamento ECM: in corso
Quota di iscrizione: € 250,00 + IVA 20%
Quota di iscrizione per i non soci: € 400,00 + IVA 20%



CORSO DI DERMATOLOGIA AUTUNNO 2009 - SICILIA

Relatori: FRANCESCO ALBANESE, Med Vet, Napoli
FEDERICO LEONE, Med Vet, Senigallia (AN)
Numero di partecipanti: 30 - **Esercitazioni pratiche:** previste
Accreditamento ECM: in corso
Quota di iscrizione: € 250,00 + IVA 20%
Quota di iscrizione per i non soci: € 400,00 + IVA 20%



I programmi dettagliati saranno inviati a tutti i soci SCIVAC nel corso dell'anno.

PER QUESTI CORSI È PREVISTA LA PRECEDENZA AI MEDICI VETERINARI RESIDENTI NELLA REGIONE IN CUI SI SVOLGE L'EVENTO.

Per ulteriori informazioni rivolgersi a: MONICA BORGHISANI - Tel. 0372/403506 - Fax 0372/403530 - E-mail: delregionali@scivac.it



“La grandezza di una nazione ed il suo progresso morale possono essere giudicati da come sono rispettati e trattati gli animali”

Gandhi

La **Fondazione Salute Animale** è un'istituzione non a fini di lucro, creata dalla SCIVAC, legalmente riconosciuta nel 2003 e presieduta da Aldo Vezzoni.

La **Fondazione Salute Animale** si propone di tutelare la salute ed il benessere degli animali a stretto contatto con l'uomo.

La **Fondazione Salute Animale** pertanto promuove e sostiene:

- progetti di ricerca scientifica, per comprendere meglio l'eziopatogenesi di alcune affezioni degli animali da compagnia e migliorarne i protocolli di cura;

- un'educazione medico-veterinaria, per offrire ai veterinari le migliori opportunità per approfondire le loro conoscenze mediante corsi, pubblicazioni e borse di studio finalizzate agli obiettivi specifici della Fondazione;
- aggiornamento scientifico, schede cliniche e newsletter su problematiche veterinarie di interesse attuale, nell'ambito della medicina preventiva e del controllo delle malattie genetiche;
- un'educazione del pubblico, per fornire un'informazione corretta ai possessori di animali che li aiuti ad assicurare loro salute e benessere e a rendere il rapporto uomo-animale igienicamente sicuro;
- iniziative di tipo legislativo, sensibilizzando tutti coloro che a livello istituzionale, politico e legislativo possono favorire delle scelte normative indirizzate in generale alla tutela del benessere animale;
- l'organizzazione di campagne di sensibilizzazione e di sostegno economico su progetti specifici volti al miglioramento delle condizioni di vita degli animali da compagnia;
- iniziative di medicina preventiva, per favorire la diffusione di pratiche diagnostiche e cliniche che possono evitare il verificarsi di malattie e stati di sofferenza per gli animali.

La **Fondazione Salute Animale** promuove ed organizza il controllo delle malattie ereditarie del cane e del gatto in quanto la selezione riproduttiva rappresenta uno degli strumenti più importanti per realizzare una reale medicina preventiva nei confronti delle malattie genetiche.

A questo scopo la **FSA** gestisce una Centrale di Lettura Ufficiale per la Displasia dell'Anca e del Gomito del Cane, riconosciuta dall'ENCI, ed organizza il controllo diagnostico di altre malattie genetiche in collaborazione con le Società Scientifiche Specialistiche (oculopatie, cardiopatie, neuropatie, nefropatie, coagulopatie e lussazione della rotula).

CORSO BASE

Controllo della Displasia dell'anca e del gomito nel cane e della lussazione della rotula

Cremona, 12-14 Giugno 2009

Per ulteriori informazioni rivolgersi a:

FSA - Via Trecchi, 20 - 26100 Cremona - Tel. 0372/403511 - Fax 0372/403530



Il contesto e l'obiettivo degli Itinerari Didattici

Gli Itinerari Didattici sono inseriti nel progetto Scuola di Formazione Veterinaria Post-Universitaria e nascono dalla necessità di sviluppare, partendo dall'unità formativa costituita dai corsi pratici, un "iter didattico organizzato", capace di creare didattica, dai livelli di base fino a quelli avanzati, nei vari ambiti specialistici.

La struttura

Tutti gli itinerari partono da concetti scientifici di base per accompagnare i partecipanti, nel corso di due o tre anni, in una crescita culturale strutturata secondo i criteri scientifici riconosciuti internazionalmente in ogni ambito specialistico. Sono previsti, in linea di massima, da un minimo di 4 corsi ad un massimo di 6 corsi per ciascun itinerario, da svolgersi in due anni. Generalmente sono previsti due corsi all'anno. Ciascun itinerario è coordinato da due responsabili ed ogni corso è seguito da un Direttore.

I corsi pratici di un Itinerario Didattico

I singoli corsi di un Itinerario Didattico hanno generalmente durata di tre giorni. Al mattino si prevedono lezioni frontali, mentre nel pomeriggio sono previste quasi sempre solo esercitazioni. In linea di massima per le esercitazioni è previsto l'impiego di simulatori su supporto informatico, in aggiunta o, in alcuni casi in alternativa alle esercitazioni pratiche classiche. È garantita una postazione PC ogni tre partecipanti.

L'aggiornamento a distanza

Al termine di ciascun corso inserito in un Itinerario Didattico è previsto, a cadenze mensili, un aggiornamento a distanza, basato su casi clinici corredati di dati ottenu-

ti da esami diagnostici e test di valutazione a cui si accede via internet con password dal sito ego.evsrl.it. Il direttore del percorso fornisce via internet le risposte corrette, commenta i casi clinici e fornisce i suggerimenti bibliografici più appropriati.

La partecipazione ai singoli corsi

L'itinerario didattico dovrebbe essere completato per intero dall'inizio alla fine senza interruzioni e questa è la formula da preferire per garantire la continuità didattica. Tuttavia è ancora mantenuta la possibilità, per chi fosse interessato, di **partecipare ai singoli corsi del percorso**, ossia frequentare, ad esempio, la quarta parte senza aver partecipato alle tre parti precedenti, quindi senza rispettare la successione logica prevista.

Per facilitare le iscrizioni agli itinerari didattici non è più previsto l'anticipo del costo dell'intero percorso. Gli interessati si iscriveranno ai singoli corsi pagandoli di volta in volta con la **sicurezza** di avere il posto garantito ai corsi successivi e la possibilità di chiedere il finanziamento per ognuno di essi, senza interessi (tasso zero). **Per coloro che avranno frequentato in modo continuativo i singoli corsi di un intero itinerario, verrà applicato lo sconto del 10% sul costo totale di tutto l'itinerario**, detraendolo direttamente dalla quota dell'ultimo corso al momento dell'iscrizione.

Informazioni e registrazione

Paola Gambarotti - Tel. 0372/403508 - Fax 0372/403512 - E-mail: info@scivac.it

Il calcolo delle rate è approssimato all'EURO, i valori decimali non sono stati considerati e verranno definiti da CONSEL Spa al momento del finanziamento.

2° ITINERARIO DI ANIMALI ESOTICI

Responsabili: GIUSEPPE VISIGALLI, Med Vet, Varedo (MI)

	TITOLO	DATA	SEDE	DIRETTORE	DURATA
1ª Parte	Anestesiologia e rianimazione negli animali esotici - 1ª parte	27-28 Aprile 2009	Cremona	Igor Pelizzone	2 giorni
2ª Parte	Anestesiologia e rianimazione negli animali esotici - 2ª parte	19-20 Ottobre 2009	Cremona	Giuseppe Visigalli	2 giorni
3ª Parte	Diagnostica clinica negli animali esotici - 1ª parte	27-28 Aprile 2010	Cremona	Alessandro Melillo	2 giorni
4ª Parte	Diagnostica clinica negli animali esotici - 2ª parte	18-19 Ottobre 2010	Cremona	Giordano Nardini Federica Rossi	2 giorni
5ª Parte	Chirurgia negli animali esotici - 1ª parte	18-19 Aprile 2011	Cremona	Marco Bedin	2 giorni
6ª Parte	Chirurgia negli animali esotici - 2ª parte	17-18 Ottobre 2011	Cremona	Lorenzo Crosta	2 giorni

2° ITINERARIO DI CARDIOLOGIA

Responsabili: DAVID CHIAVEGATO, Med Vet, Padova

	TITOLO	DATA	SEDE	DIRETTORE	DURATA
1ª Parte	Fisiopatologia cardiovascolare e approccio clinico	30 Settembre - 2 Ottobre	Cremona	Francesco Migliorni	3 giorni
2ª Parte	Principi di elettrocardiografia diagnosi e terapia delle aritmie	Gennaio 2010	Cremona	Roberto Santilli	4 giorni
3ª Parte	Corso di base di ecocardiografia	Maggio 2010	Cremona	Claudio Maria Bussadori	4 giorni
4ª Parte	Diagnosi e terapia delle cardiopatie congenite ed acquisite nel cane e nel gatto	Novembre 2010	Cremona	Michele Borgarelli	4 giorni

2° ITINERARIO DI CHIRURGIA

Responsabili: DANIELA MURGIA, Med Vet, Dipl ECVS, Predona (BO) - GUIDO PISANI, Med Vet, Luni Mare, Ortonovo (SP)



TITOLO	DATA	SEDE	DIRETTORE	DURATA	
1ª Parte	Chirurgia 1	9-12 Dicembre 2009	Cremona	Guido Pisani	4 giorni
2ª Parte	Chirurgia 2	Marzo 2010	Cremona	Daniela Murgia	4 giorni
3ª Parte	Chirurgia 3	Novembre 2010	Cremona	Da definire	
4ª Parte	Chirurgia 4	Marzo 2011	Cremona	Da definire	

2° ITINERARIO DI DIAGNOSTICA PER IMMAGINI

Responsabili: FEDERICA ROSSI, Med Vet, SRV, Dipl ECVDI, Bologna - MASSIMO VIGNOLI, Med Vet, SRV, Dipl ECVD, Bologna

TITOLO	DATA	SEDE	DIRETTORE	DURATA	
1ª Parte	Radiologia dell'addome	25-27 Gennaio 2009	Cremona	Ivana De Francesco	3 giorni
2ª Parte	Ecografia clinica	24-27 Giugno 2009	Cremona	Federica Rossi	4 giorni
3ª Parte	Radiologia del torace	Gennaio 2010	Cremona	Giliola Spattini	
4ª Parte	Radiologia dello scheletro	Giugno 2010	Cremona	Massimo Vignoli	

2° ITINERARIO DI ODONTOSTOMATOLOGIA

Responsabili: DEA BONELLO, Med Vet, SRV, PhD, Dipl EVDC, Torino - MARGHERITA GRACIS, Med Vet, Dipl AVDC, Dipl EVDC, Milano

TITOLO	DATA	SEDE	DIRETTORE	DURATA	
1ª Parte	Radiologia dentale e parodontologia	17-20 Novembre 2009	Cremona	Dea Bonello	4 giorni
2ª Parte	Estrazioni dentali nel cane e nel gatto	Aprile 2010	Cremona	Margherita Gracis	
3ª Parte	Traumatologia dentale e maxillofaciale	Novembre 2010	Cremona	Dea Bonello	
4ª Parte	Chirurgia dei tessuti molli e oncologia del cavo orale	Aprile 2011	Cemona	Margherita Gracis	



PRESENTAZIONE E NORME GENERALI

SEDE: Cremona,
Centro Studi SCIVAC

REGISTRAZIONE: h. 10.00

INIZIO CORSO: h. 10.30

FINE CORSO: h. 13.30

NUMERO PARTECIPANTI: 30

LIMITE ISCRIZIONE:

19 Gennaio 2009

LINGUA: Italiano e Inglese
con traduzione simultanea

Accreditamento ECM in corso

ESTRATTI: NON previsti

Esercitazioni pratiche previste

QUOTE:

Soci SCIVAC € 380,00 + IVA 20%

Non Soci € 530,00 + IVA 20%

La quota comprende la cena
di Lunedì sera

OBIETTIVI

L'intento di questo corso satellite dell'itinerario di Anestesia Veterinaria è quello di approfondire in modo completo gli aspetti inerenti la erogazione dei gas inalatori.

Studiare e capire come diffondono i gas nell'organismo come si compartimentano quali leggi fisiche li governano per comprendere come possano produrre un effetto ipnotico e soprattutto con quali tempi e se sono o non sono influenzati dalla fisiologia organica dai flussi erogati di ossigeno dalla temperatura etc.

Le tecniche di "basso flusso" debbono essere parte del bagaglio di ogni anestesista.

1° GIORNO

LUNEDÌ 16 FEBBRAIO 2009

10.30 Bassi flussi e sistemi chiusi

in anestesia quale il loro significato
e perché del loro utilizzo

11.30 Flusso di gas fresco erogato

e concentrazione di gas anestetico
nel circuito

13.00 Pausa pranzo

14.30 Circuito chiuso ed iniezione di liquido
anestetico nel sistema

16.00 Pausa caffè

16.30 Aspetti pratici dei circuiti chiusi tipo
voc e tipo vic

19.00 Discussione

2° GIORNO

MARTEDÌ 17 FEBBRAIO 2009

09.00 Esercitazioni pratiche

con presentazione di casi clinici

11.00 Pausa caffè

11.30 Esercitazioni pratiche con
presentazione di casi clinici

13.00 Test di apprendimento, discussione
e consegna attestati



DIRETTORE

EMILIO FELTRI, *Med Vet, Tortona (AL)*

Laureato presso l'Università degli Studi di Parma nel 1996. Dal 1999 segue un programma di aggiornamento continuo in anesthesiologia presso l'Università di Gent e l'Università di Berna sotto la supervisione del Prof. Yves Moens. È membro della Società Scivac di Anesthesiologia, della Società europea di Anestesia Veterinaria (AVA), della Società di Anestesia a Bassi Flussi (ALFA).

È, inoltre, docente e istruttore ai Corsi Professionali Scivac di anestesia e ai Seminari professionali di livello base e avanzato in collaborazione con lo staff dell'Università di Berna.



RELATORI

YVES MOENS, *PhD, PD, Dipl ECVA, Vienna (Austria)*

Il Dr. Moens si laurea nel 1973 alla Facoltà Veterinaria dell'Università di Ghent, in Belgio. Dal 1973 al 1980 è stato assistente in una clinica chirurgica. In seguito trascorre 8 anni insegnando chirurgia veterinaria in Congo. Raggiunge l'Università di Utrecht nel 1989 dove consegue il suo PhD con una tesi sulla ventilazione assistita nel cavallo anestetizzato.

Dal 1996 al 2003 è stato Associate Professor nel Dipartimento di Anestesia dell'Università di Berna esperienza interrotta dalla nomina di Professore di chirurgia dei tessuti molli negli animali da compagnia presso il dipartimento dei piccoli animali dell'Università di Gent in Belgio. Nel 2003 consegue un altro PhD a Berna con una tesi sul monitoraggio dello scambio di gas durante l'anestesia. Membro fondatore dell'ECVAA (European College of Veterinary Anaesthesia and Analgesia) attualmente è Professore e Direttore della Divisione di Anesthesiologia e Rianimazione peri operatoria presso l'Università di Medicina Veterinaria di Vienna. Il Dr. Moens è segretario dell'ECVAA e Presidente dell'AVA (Association of Veterinary Anaesthetists).

1° GIORNO, MARTEDÌ 10 MARZO 2009

- 09.00 Introduzione: perché monitorare? Come?
Prevenire quale principale attitudine - Concetti di ergonomia - Monitoraggio mirato - Priorità
- 09.45 Il primo monitor: l'anestesia ed i suoi sensi
- 10.30 Monitoraggio di parametri che riflettono l'integrazione di molte funzioni fisiologiche. Capnometria. Capnografia
- 11.15 Pausa caffè
- 11.45 Simetria
- 12.30 Pausa pranzo
- 14.00 Emogas analisi
- 14.45 Esercitazioni pratiche (3 ore)

2° GIORNO, MERCOLEDÌ 11 MARZO 2009

MONITORAGGIO CARDIOVASCOLARE

- 09.00 Indicatori della frequenza cardiaca
- 09.45 Pressione del sangue
- 10.30 Monitoraggio della pressione arteriosa sistemica (invasivo e non invasivo)
- 11.15 Pausa caffè
- 11.45 Monitoraggio della pressione venosa centrale
- 12.30 Pausa pranzo
- 14.00 Elettrocardiogramma
- 14.45 Monitoraggio della gittata cardiaca
- 15.30 Pausa caffè

MONITORAGGIO RESPIRATORIO

- 16.00 Frequenza respiratoria e monitoraggio dell'apnea
- 16.20 Monitoraggio della pressione delle vie aeree
- 16.45 Spirometria
- 17.00 Monitoraggio dell'ossigeno
- 17.45 Esercitazioni pratiche (1 ora)

3° GIORNO, GIOVEDÌ 12 MARZO 2009

- 09.00 Monitoraggio della temperatura
- 09.45 Monitoraggio dei gas anestetici inalati
- 10.30 Monitoraggio della profondità dell'anestesia
- 11.15 Pausa caffè
- 11.45 Monitoraggio della funzione neuromuscolare
- 12.30 Pausa pranzo
- 14.00 Esercitazioni pratiche (3 ore)

4° GIORNO, VENERDÌ 13 MARZO 2009

- 08.30 Altri monitoraggi (monitoraggio volume urinato, fluid balance)
- 09.15 Contributi dal laboratorio Glicemia, Elettroliti, Pcv, Prolidemia
- 10.00 Cosa i monitoraggi ci dicono e cosa non ci dicono
- 10.45 Pausa caffè
- 11.15 Linee guida nella strategia di monitoraggio
- 12.00 Epilogo, test di apprendimento e consegna attestati



SEDE: Cremona,
Centro Studi SCIVAC

REGISTRAZIONE: h. 08.30

INIZIO CORSO: h. 08.50

FINE CORSO: h. 13.00

NUMERO PARTECIPANTI: 36

LIMITE ISCRIZIONE:
29 Gennaio 2009

Accreditamento ECM in corso

ESTRATTI: previsti su cartaceo
e CD-Rom

FORMAZIONE A DISTANZA FAD:
Aprile 2009 - Settembre 2009

QUOTE:

Soci SCIVAC € 700,00 + IVA 20%
Non Soci € 850,00 + IVA 20%

2^a parte dell'itinerario didattico
ANESTESIA

ROYAL CANIN



DIRETTORE

PAUL COPPENS, DVM, Dipl ECVA, Vienna (A)

Nato in Belgio, il Dr. Paul Coppens si è laureato in medicina veterinaria all'Università di Liegi, in Belgio, nel 1984. Ha portato a termine la sua formazione in anestesiologia clinica con la Prof. Diane Blais, della University of Montréal, Canada, dove ha lavorato come clinico in anestesiologia fino al 1989. È stato anche "maître assistant" in anestesia-rianimazione alla "Ecole National Vétérinaire" d'Alfort, in Francia ed Assistant Professor alla Faculty of Veterinary Medicine della University of Utrecht, nei Paesi Bassi. Nel 1996, ha realizzato un'unità di "anestesia veterinaria ambulante" che offre servizi di anestesiologia alle strutture private e consulenze all'industria farmaceutica ed all'Università di Liegi, in Belgio. Dopo questi dieci anni trascorsi nel settore dell'anestesia sul campo, nell'ottobre del 2005 è entrato a far parte del Dipartimento di Anestesia e Cure Perioperatorie della Facoltà di Medicina Veterinaria dell'Università di Vienna, in Austria.

RESPONSABILE LOCALE

EMILIO FELTRI, Med Vet, Tortona (AL)

RELATORI

ANTONELLO BUFALARI, Med Vet, PhD, Perugia • **PAUL COPPENS**, DVM, Dipl ECVA, Vienna (A)

EMILIO FELTRI, Med Vet, Tortona (AL) • **ADRIANO LACHIN**, Med Vet, Venezia

ATTILIO ROCCHI, Med Vet, Vienna (A)

TESTI CONSIGLIATI



W.J. TRANQUILLI · J.C. THURMON · K.A. GRIMM

"Lumb & Jones"
Veterinary Anesthesia and Analgesia

4 ed. 2007

Blackwell Publishing

I libri si possono acquistare presso: **EV Edizioni Veterinarie**
www.evsl.it/distribuzione - editoria@evsl.it
Tel. 0372/403507 - 403518 - Fax 0372/457091

SEDE: Cremona,
Centro Studi SCIVAC

REGISTRAZIONE: h. 10.00

INIZIO CORSO: h. 10.30

FINE CORSO: h. 13.30

NUMERO PARTECIPANTI: 30

LIMITE ISCRIZIONE:

17 Maggio 2009

LINGUA: Italiano e Inglese
con traduzione simultanea

Accreditamento ECM in corso

ESTRATTI: NON previsti

Esercitazioni pratiche previste

QUOTE:

Soci SCIVAC € 330,00 + IVA 20%

Non Soci € 480,00 + IVA 20%

La quota comprende la cena
di Lunedì sera

OBIETTIVI

Lo scopo di questo corso avanzato intensivo è fornire ai partecipanti le conoscenze per approcciare in modo critico l'anestesia totalmente endovenosa.

Parte del corso sarà dedicata a fornire le basi di farmacocinetica e farmacodinamica necessarie per comprendere come sono sviluppati i modelli farmacocinetici utilizzati per l'anestesia totalmente endovenosa.

I limiti dell'applicabilità pratica di tali modelli saranno inoltre discussi in dettaglio, cosicché ciascun partecipante possa, in futuro, utilizzare la TIVA/TCI in modo proficuo e corretto. Le esercitazioni pratiche saranno eseguite su software di simulazione.

1° GIORNO, LUNEDÌ 29 GIUGNO 2009

10.30 TIVA, TCI e anestesia bilanciata:
qualche definizione

11.30 Fondamenti di farmacocinetica

13.00 Pausa pranzo

14.30 Formulazione e limiti di un modello
farmacocinetico

16.30 Dalla CRI alla TCI in medicina
veterinaria: è possibile?

19.00 Discussione

20.00 Cena

2° GIORNO, MARTEDÌ 30 GIUGNO 2009

09.00 Esercitazioni pratiche

11.00 Pausa caffè

11.30 Esercitazioni pratiche

13.00 Test di valutazione dell'apprendimento
e discussione finale



DIRETTORE E RELATORE

FEDERICO CORLETTO, DVM, CertVA, Dipl ECVAA, MRCVS, Six Mile Bottom (UK)

Laureato con lode in medicina Veterinaria presso la Facoltà di Padova nel 1997. Ha compiuto un residency in Anestesia Veterinaria presso l'Animal Health Trust (Newmarket, UK). Nel 2002 ha conseguito il Certificate in Anestesia veterinaria, rilasciato dal Royal College of veterinary Surgeons e nel 2003 il Diploma di specializzazione rilasciato dal College Europeo di Anestesia ed Analgesia Veterinaria (Dipl. ECVAA).

È stato ricercatore presso la Facoltà di Medicina Veterinaria di Padova, Clinical Anaesthetist presso l'Animal Health Trust e Research Fellow presso la divisione di anestesia dell'ospedale di Addenbrooke's, finanziato dal Wellcome Trust. Attualmente è responsabile del servizio di anestesia presso la referral practice del Prof. Dick White, a Six Mile Bottom, in Suffolk.

Autore di pubblicazioni su riviste nazionali ed internazionali, ha partecipato a congressi e corsi in qualità di relatore ed è autore del "Manuale di anestesia del cane e del gatto", pubblicato da Poletto Editore.



RELATORE

OLIVIER LEVIONNOIS, DVM, Dr Med Vet, Dipl ECVAA, Berna (CH)

Si laurea in Medicina Veterinaria nel 2001 a Nantes in Francia. Conclude il suo dottorato di ricerca prima a Nantes nel 2003 e poi nel 2006 a Montreal in Canada.

A Dicembre 2007 si Diploma al College Europeo di Anestesia e Analgesia.

Attualmente è Clinical Assistent in Anestesia Veterinaria e lavora presso l'Università di Berna.

CORSO PRATICO • ANESTESIA NELLE SPECIALITÀ

22-25 SETTEMBRE 2009



1° GIORNO, MARTEDÌ 22 SETTEMBRE 2009

- 09.30 La sedazione in terapia intensiva
- 10.30 Pausa caffè
- 11.00 Anestesia del paziente cardiopatico
- 13.00 Pausa pranzo
- 14.00 Anestesia del paziente traumatizzato
- 16.00 Pausa caffè
- 16.30 *Esercitazioni pratiche/casi clinici/ simulatore*

2° GIORNO, MERCOLEDÌ 23 SETTEMBRE 2009

- 08.30 Anestesia del paziente ortopedico
- 09.30 Anestesia del paziente neurologico e per procedure neurologiche - 1ª parte
- 10.30 Pausa caffè
- 11.00 Anestesia del paziente neurologico e per procedure neurologiche - 2ª parte
- 12.00 Anestesia del paziente con nefropatia
- 13.00 Pausa pranzo
- 14.00 Anestesia del paziente con epatopatia
- 15.00 *Esercitazioni pratiche/casi clinici/ simulatore*
- 16.00 Pausa caffè
- 16.30 *Esercitazioni pratiche/casi clinici/ simulatore*

3° GIORNO, GIOVEDÌ 24 SETTEMBRE 2009

- 09.00 Anestesia per diagnostica per immagini
- 10.00 Anestesia del paziente con problemi alle vie aeree

- 11.00 Pausa caffè
- 11.30 Anestesia del paziente con ipo/iperdrenocorticismismo/iperaldosteronismo
- 12.30 Anestesia del paziente diabetico/ con insulinoma
- 13.30 Pausa pranzo
- 14.00 Anestesia del paziente ipo/ipertiroideo
- 15.00 *Esercitazioni pratiche/casi clinici/ simulatore*
- 16.00 Pausa caffè
- 16.30 *Esercitazioni pratiche/casi clinici/ simulatore*

4° GIORNO, VENERDÌ 25 SETTEMBRE 2009

- 09.00 Anestesia del paziente pediatrico/ geriatrico
- 10.00 Anestesia del neonato e della madre gravida
- 11.00 Pausa caffè
- 11.30 Anestesia del neonato e della madre gravida
- 12.30 Pausa pranzo
- 13.30 Anestesia per toracoscopia e laparoscopia
- 14.30 *Esercitazioni pratiche/casi clinici/ simulatore*
- 16.00 Pausa caffè
- 16.30 *Esercitazioni pratiche/casi clinici/ simulatore*
- 17.30 Test di valutazione e consegna attestati

SEDE: Cremona

Centro Studi SCIVAC

REGISTRAZIONE: h. 08.30

INIZIO CORSO: h. 08.50

FINE CORSO: h. 18.45

NUMERO PARTECIPANTI: 36

LIMITE ISCRIZIONE:

31 Luglio 2009

Accreditamento ECM in corso

ESTRATTI: previsti su cartaceo e CD-Rom

FORMAZIONE A DISTANZA FAD:

Ottobre 2009 - Febbraio 2010

QUOTE:

Soci SCIVAC € 650,00 + IVA 20%

Non Soci € 800,00 + IVA 20%

3ª parte dell'itinerario didattico

ANESTESIA



DIRETTORE

FEDERICO CORLETTO, DVM, CertVA, Dipl ECVAA, MRCVS, Six Mile Bottom (UK)

Laureato con lode in medicina Veterinaria presso la Facoltà di Padova nel 1997. Ha compiuto un residency in Anestesia Veterinaria presso l'Animal Health Trust (Newmarket, UK). Nel 2002 ha conseguito il Certificate in Anestesia veterinaria, rilasciato dal Royal College of Veterinary Surgeons e nel 2003 il Diploma di specializzazione rilasciato dal College Europeo di Anestesia ed Analgesia Veterinaria (Dipl. ECVAA).

È stato ricercatore presso la Facoltà di Medicina Veterinaria di Padova, Clinical Anaesthetist presso l'Animal Health Trust e Research Fellow presso la divisione di anestesia dell'ospedale di Addenbrooke's, finanziato dal Wellcome Trust.

Attualmente è responsabile del servizio di anestesia presso la referral practice del Prof. Dick White, a Six Mile Bottom, in Suffolk.

Autore di pubblicazioni su riviste nazionali ed internazionali, ha partecipato a congressi e corsi in qualità di relatore ed è autore del "Manuale di anestesia del cane e del gatto", pubblicato da Poletto Editore.

RELATORI

ANTONELLO BUFALARI, Med Vet, PhD, Perugia

FEDERICO CORLETTO, DVM, CertVA, Dipl ECVAA, MRCVS, Six Mile Bottom (UK)

PAOLO FRANCI, Med Vet, Padova

FRANCESCO STAFFIERI, Med Vet, PhD, Bari



CORSO PRATICO • ANESTESIOLOGIA E RIANIMAZIONE NEGLI ANIMALI ESOTICI - 1ª PARTE • 27-28 APRILE 2009

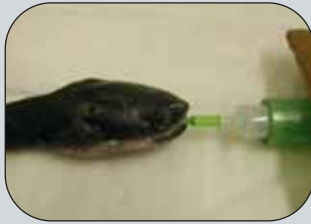

SEDE: Cremona, Centro Studi SCIVAC

REGISTRAZIONE: h. 08.30

INIZIO CORSO: h. 08.50

FINE CORSO: h. 18.30

NUMERO PARTECIPANTI: 36

LIMITE ISCRIZIONE: 16 Marzo 2009

Accreditamento ECM in corso

ESTRATTI: previsti su cartaceo e CD-Rom

FORMAZIONE A DISTANZA FAD:

Maggio 2009 - Settembre 2009

QUOTE:

Soci SIVAE/SCIVAC € 350,00 + IVA 20%

Non Soci € 500,00 + IVA 20%

1° GIORNO, LUNEDÌ 27 APRILE 2009

- 08.30 Registrazione dei partecipanti e verifica presenze
09.00 Cenni di fisiologia degli animali esotici da compagnia applicata all'anestesia - S. Cusaro
10.00 Cenni di farmacologia dei farmaci anestetici (sedativi, oppioidi) con particolare riferimento al loro utilizzo negli animali esotici da compagnia - 1ª parte - A. Lachin
11.00 Pausa caffè
11.30 Cenni di farmacologia dei farmaci anestetici (anestetici gassosi) con particolare riferimento al loro utilizzo negli animali esotici da compagnia - 2ª parte - A. Lachin
12.30 Pausa pranzo
14.00 Fluidoterapia in relazione all'anestesia nei principali gruppi tassonomici - S. Scoccianti
15.00 Apparecchiature per l'anestesia ed attrezzature supplementari - A. Lachin
- Il carrello d'anestesia e le sue componenti
- I circuiti respiratori: circuito rotatorio (a rirespirazione) e circuiti di Mapleson e varianti (a non rirespirazione)
- Maschere, tracheotubi e laringoscopi
- Il posizionamento del paziente
- Sistemi per il riscaldamento del paziente
16.30 Pausa caffè
17.00 Esercitazione pratica: presa di contatto con le diverse specie e dimostrazioni sul funzionamento dei carrelli di anestesia e delle attrezzature
18.30 Discussione e termine della giornata

2° GIORNO, MARTEDÌ 28 APRILE 2009

- 09.00 Monitoraggio intraoperatorio nelle specie non convenzionali - I. Pelizzone
Monitoraggio clinico - ECG - Pressione arteriosa non invasiva - Capnometria/capnografia - Alogenati e gas di sistema - Ossimetria pulsatile - Temperatura
10.00 Pausa caffè
10.30 Le fasi dell'anestesia nei principali gruppi tassonomici 1ª parte - I. Pelizzone

- La fase della premeditazione - Valutazione clinica e corretto approccio al paziente - Preparazione della cartella anestesiológica e scelta del circuito respiratorio - Sedazione e preparazione del paziente - La fase dell'induzione
Scelta del farmaco più appropriato in funzione della specie e dello status ASA del paziente
Corretta gestione dell'intubazione e scelta della tecnica più appropriata in funzione della specie
11.30 Le fasi dell'anestesia nei principali gruppi tassonomici 2ª parte - S. Scoccianti
Il periodo del mantenimento: corretta gestione dei flussi e della profondità dell'ipnosi ed analgesia
L'assistenza ventilatoria del paziente: ventilazione assistita manuale e cenni di ventilazione meccanica
Il periodo dell'emergenza e del risveglio:
- Corretta gestione dei flussi e della profondità dell'ipnosi ed analgesia
- Corretta gestione della fase del risveglio in sala operatoria e dell'immediato postoperatorio
12.30 Pausa pranzo
14.00 Le principali emergenze anestesiológicas e loro corretta gestione - S. Cusaro
15.00 La terapia del dolore: importanza nelle specie esotiche e corretto utilizzo di fans e oppioidi - S. Cusaro
15.45 Corretta applicazione delle principali tecniche di anestesia/analgesia loco-regionale - S. Scoccianti
16.30 Pausa caffè
17.00 Casi anestetici particolari - I. Pelizzone
17.30 Esercitazione pratica: prove pratiche e casi clinici interattivi
18.30 Test di valutazione dell'apprendimento, consegna degli attestati di partecipazione e termine del corso

MATERIALE E CURA DEL PARTECIPANTE

Camice bianco o green - Fonendoscopio - Otoscopio con cono metallico - Pinze tiralingua

1ª parte dell'itinerario didattico

ANIMALI ESOTICI

TESTI CONSIGLIATI



DOUGLAS R. MADER
"Reptile medicine and surgery"
2 ed. 2006
Saunders Elsevier

ALESSANDRO MAZZI

"Elementi di anestesia degli animali
esotici e selvatici"
2 ed. 2008
Edizioni Libreria Cortina Verona



DIRETTORE

IGOR PELIZZONE, Med Vet, Reggio Emilia

Conseguita la maturità scientifica, si laurea a Parma nell'anno 2000. Nello stesso anno effettua un tirocinio pratico presso la clinica di fauna selvatica dell'École nationale vétérinaire de Tolosa (Francia). Dal 2000 al 2002 frequenta la clinica veterinaria Città di Pavia dove si occupa di animali non convenzionali. Dal 2002 frequenta l'Ambulatorio Veterinario Belvedere di Reggio Emilia di cui diventa socio nel 2005 e dove si occupa, assieme al Dr. Oscar Grazioli, di animali non convenzionali. È socio fondatore dell'allevamento di rettili Herptop di Noceto (Parma). Dal 2003 collabora con l'Università di Parma tenendo lezioni sui principali aspetti clinici dei rettili. Dal 2004 scrive articoli su rettili, furetti, lagomorfi e roditori. Nel 2004 è relatore per l'APVAC di Parma sull'argomento "anestesia bilanciata dei rettili" assieme al Dr. Oscar Grazioli. Nel 2005 tiene alcune relazioni riguardanti l'anestesia degli animali esotici per il Circolo Veterinario Bolognese e per la SIARMUV. Nel 2006 partecipa all'itinerario didattico di anestesiologia della SCIVAC come relatore sull'anestesia negli animali non convenzionali; sempre nello stesso anno frequenta il corso avanzato di medicina e chirurgia degli animali esotici organizzato dalla ESAVS presso l'università di Brno in Repubblica Ceca. Nel 2007 partecipa come relatore al congresso multisala di Rimini della SCIVAC con una relazione sul monitoraggio anestesiológico nelle specie esotiche. Socio SIVAE, SIARMUV, ARAV e AEMV vive a Reggio Emilia e lavora presso l'Ambulatorio Veterinario Belvedere di Reggio Emilia dove si occupa con tenacia e dedizione di animali non convenzionali.

RELATORI E ISTRUTTORI

STEFANO CUSARO, Med Vet, Novara • ADRIANO LACHIN, Med Vet, Venezia

IGOR PELIZZONE, Med Vet, Reggio Emilia • SIMONE SCOCCIANTI, Med Vet, Firenze

I libri si possono acquistare presso: EV Edizioni Veterinarie
www.evsl.it/distribuzione - editoria@evsl.it
Tel. 0372/403507 - 403518 - Fax 0372/457091

CORSO PRATICO • ANESTESIOLOGIA E RIANIMAZIONE NEGLI ANIMALI ESOTICI - 2ª PARTE • 19-20 OTTOBRE 2009

La partecipazione a questo corso è consigliata solo ai colleghi che hanno adeguata preparazione anestesiologica di base negli animali esotici.

1° GIORNO, LUNEDÌ 19 OTTOBRE 2009

- 08.30 Registrazione dei partecipanti
- 09.00 Le classi anestesiologiche di rischio negli animali esotici da compagnia (valutazione ASA)
- 10.00 Anestesia di breve durata negli anfibi, nei rettili (distinzioni di specie), nei marsupiali, negli uccelli e nei mammiferi (micromammiferi da compagnia)
- 11.00 Pausa caffè
- 11.30 L'anestesia intraossea, od endovenosa con pompa ad infusione a siringa e volumetrica (nei rettili e nei micromammiferi)
- 12.30 Pausa pranzo
- 14.00 Anestesia inalatoria: isoflurano e sevoflurano. Evaporatori; comportamento nei rettili, negli uccelli e nei mammiferi esotici
- 15.00 Anestesia inalatoria per incannulazione dei sacchi aerei negli uccelli
- 15.30 Principali protocolli anestetici nei rapaci
- 16.00 Pausa caffè
- 16.30 Esercitazione pratica: vie intraossea, intraplastronica ed intrapontina carapaciale nei cheloni ed incannulazione sacchi aerei negli uccelli
- 18.30 Termine della prima giornata

2° GIORNO, MARTEDÌ 20 OTTOBRE 2009

- 09.00 Anestesiologia degli invertebrati
- 09.20 Anestesiologia degli anfibi urodeli ed anuri

- 10.00 Anestesiologia dei pesci
- 11.00 Pausa caffè
- 11.30 Esercitazione pratica interattiva negli invertebrati e nei vertebrati inferiori
- 12.30 Pausa pranzo
- 14.00 L'impiego del doppler vascolare, del pulsossimetro, del monitor ECG e del capnografo con vantaggi e svantaggi ed applicazioni specifiche negli animali esotici da compagnia
- 15.00 Introduzione all'emogasanalisi negli animali esotici
- 15.30 Esercitazione pratica: dettagli sulle apparecchiature di monitoraggio, registrazioni anestesiologiche dei trends, interpretazione pratica in sala operatoria
- 16.30 La teleanestesia nella pratica veterinaria: zoo e parchi privati e pubblici; comportamento, generalità ed attrezzature, principali protocolli negli ungulati selvatici, nei grossi felini e nei primati
- 17.00 Pausa caffè
- 17.30 Esercitazione pratica sulla teleanestesia
- 18.00 Conclusioni, domande finali, test di autovalutazione ECM e consegna degli attestati di partecipazione

MATERIALE A CURA DEL PARTECIPANTE

- Green o camice
- Pinze anatomiche lunghe 16 o 18 cm o pinze tiralungue
- Pen-light
- Apribocca per lagomorfi
- Fonendoscopio
- 1 pinza haelsted mosquito
- Un eventuale monitor Doppler



SEDE: Cremona, Centro Studi SCIVAC

REGISTRAZIONE: h. 08.30

INIZIO CORSO: h. 08.50

FINE CORSO: h. 18.30

NUMERO PARTECIPANTI: 36

LIMITE ISCRIZIONE: 9 Settembre 2009

Accreditamento ECM in corso

ESTRATTI: previsti su cartaceo e CD-Rom

FORMAZIONE A DISTANZA FAD:
Novembre 2009 - Marzo 2010

QUOTE:

Soci SIVAE/SCIVAC € 380,00 + IVA 20%
Non Soci € 530,00 + IVA 20%



DIRETTORE

GIUSEPPE VISIGALLI, *Med Vet, Varedo (MI)*

Il dr. Giuseppe Visigalli si è laureato in medicina veterinaria a Milano nel febbraio del 1989. Da sempre si occupa con grande passione di animali esotici ed in particolare di rettili, senza tuttavia mai trascurare altri gruppi tassonomici: in particolare gli Uccelli, i Piccoli Mammiferi Esotici e gli altri animali esotici e selvatici (in particolare ungulati e grossi felidi). Socio della ARAV (Association of Reptilian and Amphibian Veterinarian) e della AAV (Association of Avian Veterinarians) dal 1994 ha partecipato in qualità di relatore a numerosi seminari e congressi a tema italiani ed europei dei quali i più importanti si sono occupati di: Medicina e Chirurgia dei cheloni (tartarughe e testuggini), nel 1987 e nel 2003, di Medicina e Chirurgia dei rettili squamati, seminario Scivac-Fecawa nel 1999 e Corso di Medicina e Chirurgia dei rettili Squamati Scivac-Sivae nel 2006 di cui è stato direttore, di Medicina e chirurgia del coniglio e dei piccoli roditori, nel 2002 e 2004, di Medicina dei pesci ornamentali nel 2000 e degli Uccelli nel 2000 e nel 2005. Nel 2004 è relatore presso l'Università di Teramo in un seminario dedicato agli Ofidi ed ai Cheloni insieme al professor Fredrick Frey della Royal Society of Medicine. Recentemente, ottobre 2006 è stato relatore ed istruttore al secondo corso dell'itinerario di Medicina e Chirurgia degli Animali Esotici della Scuola di Formazione Veterinaria Post-Universitaria presso la Scivac in Cremona, dedicato al furetto da compagnia. Nell'aprile del 1999 è tra i soci fondatori della SIVAE (Società Italiana Veterinari per Animali Esotici), nella quale ha rivestito sin dall'esordio la carica di consigliere, mentre dalla primavera del 2005 ne ricopre quella di vicepresidente. Il dr. Visigalli è inoltre autore di numerose pubblicazioni ed articoli su riviste italiane ed internazionali (Exotic DVM magazine) legati alla medicina ed alla chirurgia degli animali esotici. Attualmente è direttore sanitario di una clinica veterinaria che si occupa quasi esclusivamente di "exotic pets". Tra le sue passioni professionali l'oftalmologia comparata, l'anestesiologia e la microchirurgia.

RELATORI

ADRIANO LACHIN, *Med Vet, Venezia* • PIERO LARICCHIUTA, *Med Vet, Bari*
CARLO PAOLETTI, *Med Vet, Firenze* • GIUSEPPE VISIGALLI, *Med Vet, Varedo (MI)*

TESTI CONSIGLIATI



WILLIAM W. MUIR, JOHN A.E. HUBBEL,
RICHARD M. BEDNARSKI,
ROMAN T. SKARDA
"Manuale di Anestesia veterinaria"
4 ed. 2008
Elsevier Masson

L.A. LONGLEY
"Anaesthesia of exotic pets"
2008
Saunders Elsevier



I libri si possono acquistare presso: **EV Edizioni Veterinarie**
www.evsnrl.it/distribuzione - editoria@evsnrl.it
Tel. 0372/403507 - 403518 - Fax 0372/457091



2ª parte dell'itinerario didattico

ANIMALI ESOTICI

SEDE: Cremona,
Centro Studi SCIVAC

REGISTRAZIONE: h. 08.30

INIZIO CORSO: h. 08.50

FINE CORSO: h. 18.45

NUMERO PARTECIPANTI: 36

LIMITE ISCRIZIONE:
24 Agosto 2009

Accreditamento ECM in corso

ESTRATTI: previsti su cartaceo
e CD-Rom

FORMAZIONE A DISTANZA FAD:
Ottobre 2009 - Febbraio 2010

QUOTE:

Soci SCIVAC € 500,00 + IVA 20%

Non Soci € 650,00 + IVA 20%

1° GIORNO

MERCOLEDÌ 30 SETTEMBRE 2009

- 09.00 Embriologia cardio-vascolare
- 09.45 Anatomia cardio-vascolare
- 10.30 Pausa caffè
- 11.00 Fisiologia
- 14.30 Fisiopatologia dello scompenso cardiaco - 1ª parte
- 16.00 Pausa caffè
- 1630 Fisiopatologia dello scompenso cardiaco - 2ª parte

2° GIORNO

GIOVEDÌ 1 OTTOBRE 2009

- 09.00 Visita clinica - 1ª parte
- 11.00 Pausa caffè
- 11.30 Visita clinica - 2ª parte
- 14.30 Esercitazioni pratiche a gruppi:
 - a) visita clinica
 - b) discussione interattiva con casi clinici
- 16.00 Pausa caffè
- 16.30 Esercitazioni pratiche a gruppi:
 - a) visita clinica
 - b) discussione interattiva con casi clinici

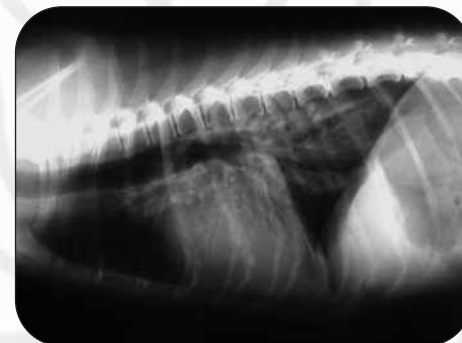

3° GIORNO

VENERDÌ 2 OTTOBRE 2009

- 09.00 Radiologia cardiologica: principi di esecuzione e interpretazione di radiogrammi normali
- 10.30 Pausa caffè
- 11.00 Radiologia cardiologica patologica
- 14.30 Esercitazioni pratiche: radiologia con casi clinici
- 16.00 Pausa caffè
- 16.30 Esercitazioni pratiche: radiologia con casi clinici

TESTI CONSIGLIATI



LARRY P. TILLEY
FRANCIS W.K. SMITH, JR.
MARK A. OYAMA - MEG M. SLEEPER
"Manual of Canine and Feline
Cardiology"
4 ed. - Saunders Elsevier

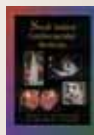

MARK D. KITTLESON
RICHARD D. KIENLE
"Small Animal Cardiovascular
Medicine"
1 ed. 1998 - Mosby



DIRETTORE

FRANCESCO MIGLIORINI, *Med Vet, Roma*

Laureato con lode nel 1995 presso l'Università di Bologna, discutendo una tesi dal titolo: "Ultrasonografia vascolare dell'aorta addominale nel cane". Nel 1996 è stato borsista "Leonardo" presso l'Animal Medical Center Referral Services a Manchester. Nello stesso anno partecipa come practice observer all'attività del dipartimento di radiologia presso il Royal Veterinary College di Londra. Nel 1998 partecipa al "The Animal Medical Centre's Graduate Veterinarians Practices Program" a New York U.S., seguendo le attività del servizio di Cardiologia. Nel 2003 trascorre un periodo di studio presso il servizio di cardiologia dell'Università di Davis. Dal 1997 svolge la libera professione a Roma occupandosi esclusivamente di cardiologia e di diagnostica ecografica. È autore e coautore di pubblicazioni scientifiche su riviste nazionali e internazionali. È relatore e istruttore nei corsi SCIVAC di ecografia addominale e nell'itinerario di Cardiologia. È attualmente segretario della SICARV.

RELATORI ED ISTRUTTORI

DAVID CHIAVEGATO, *Med Vet, Padova*

SERENA CROSARA, *Med Vet, Torino*

GINO D'AGNOLO, *Med Vet, Trieste*

FRANCESCO MIGLIORINI, *Med Vet, Roma*

MARCO POGGI, *Med Vet, Imperia*

1° GIORNO, LUNEDÌ 30 NOVEMBRE 2009

- 10.30 Malattie dell'orecchio interno: anatomia e fisiologia dell'orecchio interno, segni clinici, work-up diagnostico e trattamento della perdita dell'udito dei disturbi dell'equilibrio
- 11.30 Malattie del padiglione, del canale auricolare esterno e medio: anatomia e fisiologia dell'orecchio medio ed esterno, segni clinici, work-up diagnostico e trattamento conservativo nel cane e nel gatto - 1ª parte
- 13.00 Pausa pranzo
- 14.30 Malattie del padiglione, del canale auricolare esterno e medio: anatomia e fisiologia dell'orecchio medio ed esterno, segni clinici, work-up diagnostico e trattamento conservativo nel cane e nel gatto - 2ª parte
- 16.30 Trattamento chirurgico delle malattie dell'orecchio: amputazione parziale o totale del padiglione, biopsia, otoematomia, rimozione dei polipi del canale auricolare con approccio laterale, ablazione del canale verticale, ablazione totale, bullectomia laterale e ventrale, chirurgia endoscopica del canale auricolare.
Casi clinici interattivi



- 19.00 Discussione
20.00 Cena

2° GIORNO, MARTEDÌ 1 DICEMBRE 2009

- 09.00 Esercitazioni pratiche: TECALBO
11.00 Pausa caffè
11.30 Esercitazioni pratiche: rimozione di polipi con approccio laterale del canale auricolare
13.00 Test di apprendimento, discussione e consegna attestati

MATERIALE A CURA DEL PARTECIPANTE
Set chirurgico di base (bisturi, pinze, forbici)

SEDE: Cremona,
Centro Studi SCIVAC
REGISTRAZIONE: h. 10.00
INIZIO CORSO: h. 10.25
FINE CORSO: h. 13.30
NUMERO PARTECIPANTI: 30
LIMITE ISCRIZIONE:
21 Ottobre 2009

LINGUA: Inglese
con traduzione simultanea

Accreditamento ECM in corso

ESTRATTI: NON previsti

Esercitazioni pratiche previste

QUOTE:

Soci SCIVAC € 380,00 + IVA 20%

Non Soci € 530,00 + IVA 20%

La quota comprende la cena
di Lunedì sera

CHIRURGIA



DIRETTORE E RELATORE

GERT TER HAAR, DVM, PhD, Dipl ECVS, Utrecht (Olanda)

Si laurea nel 1997 presso la Facoltà di Medicina Veterinaria di Utrecht, in Olanda con una specializzazione nei piccoli animali.

È qui che prosegue con una Internship nel Dipartimento di Scienze Cliniche a cui fa seguito un Residency in Chirurgia dei piccoli animali. Dal 2001 è parte dello staff, in questo stesso Dipartimento, come Assistant Professor e si occupa di malattie di Orecchio-Naso-Gola

(ENT) e malattie delle alte vie respiratorie ed è a questo argomento che dedica tutto il suo tempo sia con l'insegnamento che con la pratica clinica, trattando circa 25 pazienti alla settimana con problemi di ENT. Si è diplomato all'European College of Veterinary Surgery nel 2002 e a Febbraio 2003 è divenuto Direttore del Dipartimento di ENT. È segretario del The International Veterinary Ear- Nose- and Throat Association.

ISTRUTTORI

DAVIDE DE LORENZI, Med Vet, SCMPA, Dipl ECVP, Padova



TESTI CONSIGLIATI



R.G. HARVEY
J. HARARI
A.J. DELAUCHE
"Malattie dell'orecchio
del cane e del gatto"
2002 - Masson S.p.A.



C. HEDLUND
J. TABOADA
"Malattie
dell'orecchio,
naso e gola"
2002 - UTET

A.J. VENKER-VAN HAAGEN
"Ear, Nose, Throat and Tracheobronchial Diseases
in Dogs and Cats"
2005 - Schlütersche



I libri si possono acquistare presso: **EV Edizioni Veterinarie**
www.ev srl.it/distribuzione - editoria@evsrl.it
Tel. 0372/403507 - 403518 - Fax 0372/457091



SEDE: Cremona, Centro Studi SCIVAC

REGISTRAZIONE: h. 08.45

INIZIO CORSO: h. 09.20

FINE CORSO: h. 16.30

NUMERO PARTECIPANTI: 36

LIMITE ISCRIZIONE: 30 Ottobre 2009

Accreditamento ECM in corso

ESTRATTI: previsti su cartaceo e CD-Rom

FORMAZIONE A DISTANZA FAD:

Gennaio 2010 - Maggio 2010

QUOTE:

Soci SCIVAC € 550,00 + IVA 20%

Non Soci € 700,00 + IVA 20%

1^a parte dell'itinerario didattico

CHIRURGIA



TESTI CONSIGLIATI



FOSSUM
"Chirurgia dei Piccoli Animali"
2 ed. it. 2004
Masson-VE

SLATTER

"Trattato di chirurgia
dei piccoli animali"
ed. it. 2005 - trad. 3 ed. ing. 2003
a cura di E. Vitali
Antonio Delfino Editore



I libri si possono acquistare presso: EV Edizioni Veterinarie
www.evsrl.it/distribuzione - editoria@evsrl.it
Tel. 0372/403507 - 403518 - Fax 0372/457091

1° GIORNO, MERCOLEDÌ 9 DICEMBRE 2009

- 09.30 Asepsi, sterilizzazione e disinfezione (preparazione e stoccaggio dei pacchi chirurgici)
- 10.15 Come "prendersi cura" della sala operatoria
- 11.00 Pausa caffè
- 11.30 Gestione pre, intra e post operatoria del paziente chirurgico: anamnesi, EOG, EOP, esami di laboratorio, rischio chirurgico, comunicazione con il proprietario, stabilizzazione del paziente, gestione nutrizionale
- 13.00 Pausa pranzo
- 14.00 Preparazione del team chirurgico e del campo chirurgico
- 14.30 Strumentazione chirurgica, materiali di sutura, biomateriali
- 15.00 Chirurgia e antibiotici: sempre, mai, come, quando, per quanto
- 16.00 Pausa caffè
- 16.30 Esercitazioni pratiche: nodo a mano, in superficie e in profondità; i punti semplici e la sutura continua, tecniche di annodamento con portaghi. Teoria e pratica delle diverse suture di cute e organi cavi (esercitazione svolta dai singoli partecipanti su simulatori e preparati anatomici)
- 18.00 Discussione

2° GIORNO, GIOVEDÌ 10 DICEMBRE 2009

- 09.00 Anatomia chirurgica della cute, elasticità e tensione della cute
- Le ferite: fisiopatologia della guarigione delle ferite

- Le ferite: classificazione
- Trattamento delle ferite aperte, debridment, trattamento topico, valutazione della vitalità cutanea
- 11.00 Pausa caffè
- 11.30 Applicazione delle diverse tipologie di suture cutanee
- 12.00 Chiusura chirurgica delle ferite, drenaggi, bendaggi
- 13.00 Pausa pranzo
- 14.00 "Il nodulo cutaneo": principi di diagnostica (clinica, strumentale: ago infissione, ago aspirazione, biopsia, stadiazione)
- 14.30 Principi di exeresi di neoformazioni cutanee semplici
- 15.30 "Il nodulo mammario": principi di diagnostica (clinica, strumentale: ago infissione, ago aspirazione, biopsia, stadiazione)
- 16.00 Pausa caffè
- 16.30 Lumpectomia, mastectomia, mastectomia parziale e totale
- 17.00 Esercitazioni pratiche: ricostruzione di ferite in diversi distretti anatomici; rimozione di noduli cutanei in diversi distretti anatomici; mastectomia, mastectomia e loro ricostruzione
- 18.30 Fine lavori

3° GIORNO, VENERDÌ 11 DICEMBRE 2009

- 09.00 Approccio alla cavità addominale, anatomia chirurgica (celiotomia esplorativa), biopsie, ricostruzione della cavità addominale
- 11.00 Pausa caffè

- 11.30 Ovariectomia, ovariosterectomia nella cagna e nella gatta
- 12.15 Vie artificiali di nutrizione enterale: quando servono, quali applicare, come
- 13.00 Pausa pranzo
- 14.00 Casi clinici interattivi e recensione della bibliografia
- 14.30 Esercitazione pratica: collegamento con sala operatoria per intervento chirurgico in diretta: preparazione della sala operatoria, dell'operato e dell'operatore: esecuzione di celiotomia esplorativa, di ovariosterectomia, di esplorazione degli anelli inguinali.
- Celiografia
- 17.30 Discussione
- 18.00 Fine lavori

4° GIORNO, SABATO 12 DICEMBRE 2009

- 09.00 ernia ombelicale, ernia ventrale, ernia inguinale
- 10.30 Castrazione nel cane e nel gatto
- 11.00 Pausa caffè
- 11.30 Versamenti addominali: emo, pìo, uro, chilo-peritoneo: percorso diagnostico, stabilizzazione, principi di terapia
- 13.00 Pausa pranzo
- 14.00 Esercitazione pratiche: celiotomia, ovariectomia, ovariosterectomia, castrazione, ispezione degli anelli inguinali, ricostruzione della parete addominale
- 16.00 Test di apprendimento, discussione e consegna attestati

MATERIALE A CURA DEL PARTECIPANTE

2 forbici Metzenbaum a punta curve, di cui 1 fine - 2 pinze emostatiche rette o curve Mosquito - 1 pinza chirurgica di Adson
2 pinze da presa di Allis - 6 pinze fermateli Backaus - 1 portaghi - 1 manico di bisturi - 1 divaricatore di Gelpi



DIRETTORE

GUIDO Pisani, Med Vet, Luni Mare, Ortonovo (SP)

Laureato presso l'Università di Pisa nel 1987. Ha partecipato alle attività dei gruppi di studio SCIVAC di Ortopedia e Chirurgia Generale nei cui ambiti ha presentato numerose relazioni, è attualmente Presidente Senior della Società di Chirurgia Veterinaria Italiana.

Ha partecipato a corsi e congressi in ambito Europeo ed è stato relatore ed istruttore in numerosi congressi e corsi di argomento chirurgico ed ortopedico. Ha completato l'iter didattico per l'European College Veterinary Surgeon tramite un percorso formativo supervisionato inizialmente dal Dr. Stefano Pizzirani e successivamente dal Dr. Aldo Vezzoni. È attualmente membro del consiglio direttivo della SCIVAC. Esercita la libera professione a Castelnuovo Magra (SP).

RELATORI

LUCA FORMAGGINI, Med Vet, Dormelletto (VA)

DANIELA MURGIA, Med Vet, Dipl ECVS, Bologna

GUIDO Pisani, Med Vet, Luni Mare, Ortonovo (SP)

FABIO SANGION, Med Vet, Treviso

CORSO PRATICO • TERAPIA IN DERMATOLOGIA DEL CANE E DEL GATTO: APPRENDIMENTO BASATO SUL PROBLEMA • 16-18 APRILE 2009



1° GIORNO, GIOVEDÌ 16 APRILE 2009

- 08.50 Presentazione dell'itinerario e del corso
- 09.00 Principi della terapia farmacologica
- 09.45 Interazioni farmacologiche in dermatologia veterinaria
- 10.30 Pausa caffè
- 11.00 Aggiornamenti nella terapia sistemica della piodermite nel cane
- 12.00 Terapia della dermatofitosi nel gatto e nel cane
- 13.00 Pausa pranzo
- 14.00 Terapia antisettica topica
- 15.30 Pausa caffè
- 16.00 Casi clinici interattivi

2° GIORNO, VENERDÌ 17 APRILE 2009

- 09.00 Opzioni nella terapia della dermatite atopica nel cane e nel gatto
- 11.00 Pausa caffè
- 11.30 Inibitori della calcineurina (ciclosporina, tacrolimus) in dermatologia veterinaria
- 12.30 Terapia delle malattie immunomediata ed autoimmuni
- 13.30 Pausa pranzo
- 14.30 Terapia topica e sistemica dei disordini di cheratinizzazione
- 15.30 Pausa caffè
- 16.00 Casi clinici interattivi

3° GIORNO, SABATO 18 APRILE 2009

- 09.00 Uso razionale degli antiparassitari
- 10.00 Terapia della demodicosi generalizzata
- 11.00 Pausa caffè
- 11.30 Terapia e monitoraggio terapeutico della leishmaniosi (lesioni cutanee)
- 12.30 Terapia medica dell'otite esterna e/o media
- 13.30 Pausa pranzo
- 14.30 Novità terapeutiche in dermatologia veterinaria
- 15.30 Pausa caffè
- 16.00 Casi clinici interattivi
- 18.00 Test di apprendimento e termine della terza parte



SEDE: Cremona,
Centro Studi SCIVAC

REGISTRAZIONE: h. 08.30

INIZIO CORSO: h. 08.50

FINE CORSO: h. 18.30

NUMERO PARTECIPANTI: 36

LIMITE ISCRIZIONE:
6 Marzo 2009

Accreditamento ECM in corso

ESTRATTI: previsti su cartaceo
e CD-Rom

FORMAZIONE A DISTANZA FAD:
Maggio 2009 - Settembre 2009

QUOTE:

Soci SCIVAC € 650,00 + IVA 20%
Non Soci € 800,00 + IVA 20%

La valutazione dei partecipanti,
Certificata ISO 9001, è stata per gli aspetti scientifici
dell'ultima edizione di 8,69 su 10.

TESTI CONSIGLIATI



D.C. PLUMB
"Veterinary Drug
Handbook"
Blackwell Publishing



MEDLEAU
"Small Animal
Dermatology. A color atlas
and therapeutic guide"
2 ed. 2006
Elsevier Saunders

D.W. SCOTT - W.H. MILLER - C.E. GRIFFIN
"Muller & Kirk's Small animal dermatology"
6 ed. 2001
Saunders Company

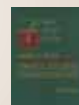

I libri si possono acquistare presso: **EV Edizioni Veterinarie**
www.evsl.it/distribuzione - editoria@evsl.it
Tel. 0372/403507 - 403518 - Fax 0372/457091

3^a parte dell'itinerario didattico
DERMATOLOGIA



DIRETTORE

LAURA ORDEIX, Med Vet, Dipl ECVD, Barcellona

Laura Ordeix si è laureata nel 1996 in Medicina Veterinaria all'Universitat Autònoma de Barcelona. Ha seguito dal 1996 al 1997 il programma di Internship presso l'ospedale veterinario della stessa università.

Dopo un periodo di lavoro come veterinario nel medesimo ospedale, ha iniziato nel 1998 un Residency di specializzazione di tre anni in dermatologia veterinaria presso la Facoltà di

Medicina Veterinaria dell'Universitat Autònoma de Barcelona. Ha ottenuto il Diploma del College Europeo di Dermatologia Veterinaria (ECVD) nel 2002.

È autrice di articoli pubblicati su riviste internazionali e nazionali e dal 2006 è responsabile scientifico del Itinerario didattico di dermatologia della Scuola di Formazione Veterinaria post-Universitaria. Attualmente lavora eseguendo consulenze dermatologiche come libero professionista e come consulente per un laboratorio di analisi in dermatologia veterinaria a Barcellona.

RELATORI

SILVIA COLOMBO, Med Vet, Dipl ECVD, Milano

ALESSANDRA FONDATI, Med Vet, Dipl ECVD, PhD, Roma

LAURA ORDEIX, Med Vet, Dipl ECVD, Barcellona

FABIA SCARAMPELLA, Med Vet, Dipl ECVD, MSc, Milano

SEDE: Cremona,
Centro Studi SCIVAC

REGISTRAZIONE: h. 08.30

INIZIO CORSO: h. 09.00

FINE CORSO: h. 18.30

NUMERO PARTECIPANTI: 30

LIMITE ISCRIZIONE:
10 Settembre 2009

LINGUA: Italiano

Accreditamento ECM in corso

ESTRATTI: previsti su cartaceo
e CD-Rom

QUOTE:

Soci SCIVAC € 270,00 + IVA 20%

Non Soci € 420,00 + IVA 20%

OBIETTIVI

In questo corso, problematiche diagnostiche e terapeutiche complesse vengono discusse in base ai principi dell'apprendimento basato sul problema (PBL). Questo metodo impiega il caso clinico come contesto per lo studio di argomenti specifici quali i meccanismi patogenetici, i protocolli diagnostici e le difficoltà terapeutiche.



A QUESTO CORSO POSSONO PARTECIPARE

- Coloro che hanno concluso l'itinerario di Dermatologia
- Coloro che hanno partecipato alle ultime due edizioni del Corso di Dermatologia (2004-2005)

TESTI CONSIGLIATI



MEDLEAU - HNILICA

"Dermatologia del Cane e del Gatto -
Atlante a colori e guida alla terapia"
2 ed. it. 2007

Elsevier Masson a cura di A. Fondati

D.C. PLUMB

"Veterinary Drug Handbook"
Blackwell Publishing



DIRETTORE

ALESSANDRA FONDATI, *Med Vet, PhD, Dipl ECVD, Roma*

Alessandra Fondati si è laureata in Medicina Veterinaria presso l'Università degli Studi di Pisa nel 1981. Si è occupata di dermatologia veterinaria come libero professionista dal 1984 al 1997, prima a Firenze quindi a Roma. Nel 1998 ha ottenuto il Diploma del College Europeo di Dermatologia Veterinaria (ECVD) e dal 1998 al 2003 ha lavorato come Professore Associato di Dermatologia presso l'Università Autonoma di Barcellona (Spagna).

Nel 2003 ha completato un PhD sulla patogenesi del complesso del granuloma eosinofilo felino presso l'Università Autonoma di Barcellona. Attualmente si occupa di dermatologia veterinaria, come libero professionista, a Roma.

RELATORI

ALESSANDRA FONDATI, *Med Vet, PhD, Dipl ECVD, Roma*

LAURA ORDEIX, *Med Vet, Dipl ECVD, Barcellona*

FABIA SCARAMPELLA, *Med Vet, Dipl ECVD, Milano*

CORSO PRATICO • RADIOLOGIA DELL'ADDOME

25-28 FEBBRAIO 2009



1^a parte dell'itinerario didattico
DIAGNOSTICA PER IMMAGINI



1° GIORNO, MERCOLEDÌ 25 FEBBRAIO 2009

- 09.00 Principi di tecnica radiografica applicati alla radiologia addominale
- 10.30 Pausa caffè
- 11.00 Anatomia radiografica normale
- 11.30 Masse addominali, spazio peritoneale e retro peritoneale
- 13.00 Pausa pranzo
- 14.00 1^a Esercitazione pratica
- 16.00 Pausa caffè
- 16.30 2^a Esercitazione pratica



2° GIORNO, GIOVEDÌ 26 FEBBRAIO 2009

- 09.00 Radiologia diretta e contrastografia del tubo gastroenterico - 1^a parte
- 11.00 Pausa caffè
- 11.30 Radiologia diretta e contrastografia del tubo gastroenterico - 2^a parte
- 13.00 Pausa pranzo
- 14.00 3^a Esercitazione pratica
- 16.30 4^a Esercitazione pratica

- 14.00 5^a Esercitazione pratica
- 16.00 Pausa caffè
- 16.30 6^a Esercitazione pratica

3° GIORNO, VENERDÌ 27 FEBBRAIO 2009

- 09.00 Radiologia di fegato e milza
- 10.30 Radiologia del pancreas
- 11.00 Pausa caffè
- 11.30 Studio radiografico del tratto urinario inferiore: vescica ed uretra
- 13.00 Pausa pranzo

4° GIORNO, SABATO 28 FEBBRAIO 2009

- 09.00 Studio radiografico dell'apparato urinario superiore: rene ed uretere
- 11.00 Pausa caffè
- 11.30 Radiologia dell'apparato genitale maschile e femminile
- 13.00 Pausa pranzo
- 14.00 7^a Esercitazione pratica
- 16.00 Pausa caffè
- 16.30 8^a Esercitazione pratica
- 18.30 Test di apprendimento, discussione e consegna attestati

SEDE: Cremona,
Centro Studi SCIVAC

REGISTRAZIONE: h. 08.30

INIZIO CORSO: h. 09.00

FINE CORSO: h. 18.30

NUMERO PARTECIPANTI: 36

LIMITE ISCRIZIONE:
16 Gennaio 2009

Accreditamento ECM in corso

ESTRATTI: previsti su cartaceo
e CD-Rom

QUOTE:
Soci SCIVAC € 600,00 + IVA 20%
Non Soci € 750,00 + IVA 20%

La valutazione dei partecipanti,
Certificata ISO 9001, è stata per gli aspetti scientifici
dell'ultima edizione di 8,04 su 10.

TESTI CONSIGLIATI

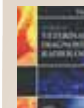

THRALL
"Textbook of veterinary
diagnostic radiology"
5 ed. 2007
Saunders Elsevier



EASTON
"Veterinary
radiography"
1 ed. 2006
Elsevier

COULSON - LEWIS
"An Atlas of Interpretative Radiographic Anatomy
of the Dog and Cat"
2 ed. 2008 - Blackwell Publishing



I libri si possono acquistare presso: **EV Edizioni Veterinarie**
www.evsl.it/distribuzione - editoria@evsl.it
Tel. 0372/403507 - 403518 - Fax 0372/457091



DIRETTORE

IVANA DE FRANCESCO, Med Vet, Ricerc, Università di Milano

Compie i suoi studi presso la Facoltà di Medicina Veterinaria dell'Università degli Studi di Milano, conseguendo la laurea con il punteggio di 110 e lode. Da quel momento, inizia a lavorare presso l'Istituto di Radiologia Veterinaria della stessa Facoltà. Nel 1991 frequenta il Radiology Department, College of Veterinary Medicine, Cambridge, UK, e il Dr. Lawson a Londra per studiare il metodo di Willis nella displasia dell'anca nel cane. Successivamente frequenta il Department of Radiology, College of Veterinary Medicine, Knoxville, Tennessee.

Dal 1996 è lettore ufficiale della displasia dell'anca per l'FSA. Dal 2000 al 2006 è stata direttore dei corsi di Radiologia Addominale e Toracica della SCIVAC. Dal 1° gennaio 2004 esplica la sua attività presso la sezione di Clinica Chirurgica Veterinaria del Dipartimento di Scienze Veterinarie della Facoltà di Milano. Attualmente è Ricercatore confermato e Professore Aggregato. Principali aree di interesse: semeiotica radiologica delle vie aeree, apparato uditivo e digerente nei piccoli animali.

RELATORI

IVANA DE FRANCESCO, Med Vet, Ricerc, Università di Milano

DANIELE DELLA SANTA, Med Vet, PhD, Dipl ECVDI, Berna (CH)

GILIOLA SPATTINI, Med Vet, Dipl ECVDI, Reggio Emilia

MASSIMO VIGNOLI, Med Vet, Spec Rad Vet, Dipl ECVDI, Sasso Marconi (BO)



SEDE: Cremona, Centro Studi SCIVAC

REGISTRAZIONE: h. 08.30

INIZIO CORSO: h. 08.50

FINE CORSO: h. 18.00

NUMERO PARTECIPANTI: 36

LIMITE ISCRIZIONE: 20 Febbraio 2009

Accreditamento ECM NON PREVISTO

LINGUA: Inglese senza traduzione

ESTRATTI: previsti su cartaceo e CD-Rom

QUOTE:

Soci EAVDI/ESVN/SVIDI/SINVET

€ 750,00 + IVA 20%

Soci SCIVAC € 850,00 + IVA 20%

Non Soci € 1.000,00 + IVA 20%



Aims of the Course: This course is scheduled in a theoretical session and a practical session.

The first part will provide the fundamental principles concerning acquisition and interpretation of CT images in small animals. CT features of different diseases will be presented during the lectures and further discussed in the interactive reading sessions.

Main Topics: CT physical principles, general interpretation criteria - Head, spine, thorax, vascular abdominal CT, interventional CT.

THURSDAY, MARCH 26TH 2009

09.10 Welcome and introduction to the course and to the speakers

MORNING SESSION

09.15 Basic CT physical principles

10.00 CT image acquisition and interpretation

10.45 Coffee break

11.15 Multi-slice CT

12.00 Practical session: technique

13.15 Lunch break

AFTERNOON SESSION

14.30 CT for dental and masticatory problems

15.15 CT of the calvarium, ear and cranial neck

16.00 Coffee break

16.30 Cases presentation: Head

18.30 Adjourn

FRIDAY, MARCH 27TH 2009

MORNING SESSION

09.00 CT nasal diseases

09.45 CT brain

10.30 Coffee break

11.00 Cases presentation: head

13.00 Lunch break

AFTERNOON SESSION

14.30 Vascular CT: technique and normal anatomy

15.15 CT of vascular diseases

16.00 Coffee break

16.30 Cases presentation vascular

18.30 Adjourn

SATURDAY, MARCH 28TH 2009

MORNING SESSION

09.00 CT lung and air way

09.45 CT pleura and mediastinum

10.30 Coffee break

11.00 CT thoracic wall

11.45 Cases presentation: thorax

13.15 Lunch break

AFTERNOON SESSION

14.30 CT spine

15.15 Interventional CT

16.00 Cases presentation thorax and spine

18.00 Certificates of attendance and end of the course



DIRETTORE

FEDERICA ROSSI, *Med Vet, SRV, Dipl ECVDI, Bologna (I)*

Laureata nel novembre 1993 presso l'Università degli Studi di Bologna, con lode, nel 1997 ha conseguito il Diploma della Scuola di Specializzazione in Radiologia Veterinaria presso l'Università degli Studi di Torino e nel settembre 2003 il Diploma del College Europeo in Diagnostica per Immagini (ECVDI). È autrice di numerose pubblicazioni nazionali ed internazionali, revisore e coautore di testi di Diagnostica per Immagini.

È Presidente della Società Italiana di Diagnostica per Immagini (SVIDI) e dall'agosto 2006 Presidente dell'EAVDI (Associazione Europea di Diagnostica per Immagini). È lettore ufficiale della Centrale di Lettura FSA per la displasia dell'anca e del gomito. Lavora come Libero Professionista referente in Diagnostica per Immagini nella propria Clinica a Sasso Marconi (BO), dove si occupa di Radiologia, Ecografia e Tomografia Computerizzata. Svolge attività di ricerca nel campo della ecografia con mezzi di contrasto.

SPEAKERS AND INSTRUCTORS

STEFANIE OHLERT, *DVM, Dipl ECVDI, Zurich, Switzerland*

FEDERICA ROSSI, *DVM, SRV, Dipl ECVDI, Bologna, Italy*

TOBIAS SCHWARZ, *DVM, Dipl ECVDI, Dipl ACVR, Madison, USA*

GABRIELA SEILER, *DVM, Dipl ECVDI, Dipl ACVR, Philadelphia, USA*

MASSIMO VIGNOLI, *Med Vet, Spec Rad Vet, Dipl ECVDI, Sasso Marconi (BO)*

CORSO PRATICO • ECOGRAFIA CLINICA

24-27 GIUGNO 2009



2^a parte dell'itinerario didattico
DIAGNOSTICA PER IMMAGINI



1° GIORNO, MERCOLEDÌ 24 GIUGNO 2009

- 09.30 La formazione dell'immagine ecografica: principi di fisica degli us e loro applicazione nell'utilizzo di un sistema ecografico
- 10.15 Principi di interpretazione delle immagini ecografiche
- 11.00 Pausa caffè
- 11.30 Anatomia ecografica dell'addome: punti di repere per l'esame ecografico nei diversi settori addominali
- 12.30 Dimostrazione pratica collettiva per l'esecuzione sistematica di un esame ecografico dell'addome
- 13.00 Pausa pranzo
- 14.00 Ecografia del fegato e delle vie biliari
- 16.00 Pausa
- 16.30 Ecografia della milza e dei linfonodi

2° GIORNO, GIOVEDÌ 25 GIUGNO 2009

- 08.30 Ecografia dell'apparato gastro-enterico
- 10.15 Pausa
- 10.45 Ecografia del pancreas
- 11.45 Ecografia dell'apparato genitale femminile
- 13.00 Pausa pranzo
- 14.00 1^a Esercitazione
1° gruppo: ecografia del fegato, milza e dell'apparato gastro-enterico
2° gruppo: discussione interattiva di casi clinici
- 16.00 Pausa
- 16.30 2^a Esercitazione
1° gruppo: ecografia del fegato, milza e dell'apparato gastro-enterico
2° gruppo: discussione interattiva di casi clinici

3° GIORNO, VENERDÌ 26 GIUGNO 2009

- 08.30 Ecografia dell'apparato urinario
- 10.30 Pausa
- 11.00 Ecografia delle ghiandole surrenali
- 12.00 Ecografia delle malattie toraciche extracardiache
- 13.00 Pausa pranzo
- 14.00 3^a Esercitazione
1° gruppo: ecografia dell'apparato urinario, genitale e delle surrenali
2° gruppo: discussione interattiva di casi clinici
- 16.00 Pausa
- 16.30 4^a Esercitazione
1° gruppo: ecografia dell'apparato urinario, genitale e delle surrenali
2° gruppo: discussione interattiva di casi clinici

4° GIORNO, SABATO 27 GIUGNO 2009

- 08.30 Ecografia dell'apparato genitale maschile
- 09.30 Ecografia del collo (laringe, tiroide e paratiroidi, ghiandole salivari)
- 10.30 Pausa
- 11.00 Biopsie eco-guidate: indicazioni, tecnica, complicazioni
- 12.00 Ecografia dell'apparato muscolo-scheletrico
- 13.00 Pausa pranzo
- 14.00 5^a Esercitazione pratica: tecniche biotipiche, esercitazione con fantocci
- 15.00 6^a Esercitazione: discussione interattiva di casi clinici
- 16.00 Presentazione della FAD
- 16.30 Test di apprendimento, discussione e consegna attestati



SEDE: Cremona, Centro Studi SCIVAC

REGISTRAZIONE: h. 08.30

INIZIO CORSO: h. 09.30

FINE CORSO: h. 17.00

NUMERO PARTECIPANTI: 36

LIMITE ISCRIZIONE: 15 Maggio 2009

Accreditamento ECM in corso

ESTRATTI: previsti su cartaceo e CD-Rom

FORMAZIONE A DISTANZA FAD:
Luglio 2009 - Novembre 2009

QUOTE:

Soci SCIVAC € 680,00 + IVA 20%

Non Soci € 830,00 + IVA 20%



DIRETTORE

FEDERICA ROSSI, *Med Vet, Spec Rad Vet, Dipl ECVDI, Bologna*

Laureata nel novembre 1993 presso l'Università degli Studi di Bologna, con lode, nel 1997 ha conseguito il Diploma della Scuola di Specializzazione in Radiologia Veterinaria presso l'Università degli Studi di Torino e nel settembre 2003 il Diploma del College Europeo in Diagnostica per Immagini (ECVDI). È autrice di numerose pubblicazioni nazionali ed internazionali, revisore e coautore di testi di Diagnostica per Immagini.

È Presidente della Società Italiana di Diagnostica per Immagini (SVIDI) e dall'agosto 2006 Presidente dell'EAVDI (Associazione Europea di Diagnostica per Immagini). È lettore ufficiale della Centrale di Lettura FSA per la displasia dell'anca e del gomito. Lavora come Libero Professionista referente in Diagnostica per Immagini nella propria Clinica a Sasso Marconi (BO), dove si occupa di Radiologia, Ecografia e Tomografia Computerizzata. Svolge attività di ricerca nel campo della ecografia con mezzi di contrasto.

RELATORI E ISTRUTTORI

LUCA BENVENUTI, *Med Vet, Lucca*

DAVID CHIAVEGATO, *Med Vet, Padova*

GIAN MARCO GERBONI, *Med Vet, Samarate (VA)*

FRANCESCO MIGLIORINI, *Med Vet, Roma*

FEDERICA ROSSI, *Med Vet, Spec Rad Vet, Dipl ECVDI, Bologna*

GILIOLA SPATTINI, *Med Vet, Dipl ECVDI, Reggio Emilia*

La valutazione dei partecipanti, Certificata ISO 9001, è stata per gli aspetti scientifici dell'ultima edizione di 8,64 su 10.

TESTI CONSIGLIATI



NYLAND - MATTOON

"Small Animal Diagnostic Ultrasound"

2 ed. 2002

W.B. Saunders

D. PENNINCK - M.A. D'ANJOU
"Atlas of Small Animal Ultrasonography"
1 ed. 2008

Blackwell Publishing



I libri si possono acquistare presso: **EV Edizioni Veterinarie**
www.evsnrl.it/distribuzione - editoria@evsnrl.it
Tel. 0372/403507 - 403518 - Fax 0372/457091



SEDE: Cremona, Centro Studi SCIVAC

REGISTRAZIONE: h. 08.30

INIZIO CORSO: h. 09.00

FINE CORSO: h. 18.00

NUMERO PARTECIPANTI: 36

LIMITE ISCRIZIONE: 2 Ottobre 2009

LINGUA: Italiano e Inglese
con traduzione simultanea

Accreditamento ECM in corso

ESTRATTI: previsti su cartaceo e CD-Rom

QUOTE:

Soci SCIVAC € 700,00 + IVA 20%

Non Soci € 850,00 + IVA 20%



La valutazione dei partecipanti, Certificata ISO 9001, è stata per gli aspetti scientifici dell'ultima edizione di 8,19 su 10.

TESTI CONSIGLIATI



NYLAND - MATTOON
"Small Animal Diagnostic Ultrasound"
2 ed. 2002
W.B. Saunders



D. PENNINCK - M.A. D'ANJOU
"Atlas of Small Animal Ultrasonography"
1 ed. 2008
Blackwell Publishing

I libri si possono acquistare presso: EV Edizioni Veterinarie
www.evsrl.it/distribuzione - editoria@evsrl.it
Tel. 0372/403507 - 403518 - Fax 0372/457091

1° GIORNO, MERCOLEDÌ 11 NOVEMBRE 2009

09.30 Doppler: principi ed applicazioni
11.00 Pausa caffè
11.30 Anatomia vascolare
e flussi Doppler di maggior utilizzo
e significato diagnostico
13.00 Pausa pranzo
14.00 Ecografia del furetto, coniglio e altro
15.30 Pausa caffè
16.00 1ª esercitazione pratica a gruppi
17.00 2ª esercitazione pratica a gruppi

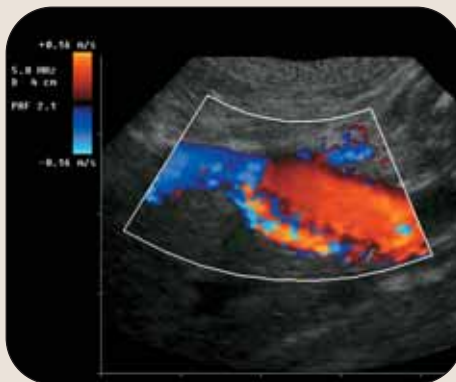

2° GIORNO, GIOVEDÌ 12 NOVEMBRE 2009

09.00 Aggiornamenti nell'ecografia
dell'apparato gastro-enterico
10.30 Pausa caffè
11.00 Diagnostica ecografica contrastografica:
principi ed applicazioni
12.30 Diagnostica ecografica contrastografica:
esercitazione collettiva
13.00 Pausa pranzo
14.00 3ª esercitazione pratica a gruppi
16.00 Pausa caffè
16.30 4ª esercitazione pratica a gruppi

3° GIORNO, VENERDÌ 13 NOVEMBRE 2009

09.00 Anomalie vascolari epatiche ed extra
epatiche
10.30 Pausa caffè
11.00 Aggiornamenti nell'ecografia del
pancreas
12.00 Aggiornamenti nell'ecografia
dell'apparato urinario
13.00 Pausa pranzo
14.00 Ecografia muscoloscheletrica
15.00 Ecografia dell'occhio
16.00 Pausa caffè
17.00 Ecografia interventistica
18.00 Test di apprendimento e fine lavori



DIRETTORE

DAVID CHIAVEGATO, Med Vet, Padova

Laureato nel 1984 alla Facoltà di Medicina Veterinaria di Bologna, con 110/110 discutendo una tesi sperimentale svolta in collaborazione con l'Ist. Zoopr. Sperimentale delle Venezie. Si occupa di cardiologia e diagnostica ecografica nei piccoli animali da circa 8 anni. Dal 1996 collabora con il dott. Claudio Busadori (DM, DVM, Dipl. ECVIM - cardiology). È relatore ed istruttore a corsi SCIVAC di "Cardiologia", e di "Ecografia" dal 1998 e al corso di "Ecocardiografia" (AVULP-2002). È stato coordinatore del Gruppo di studio di "Diagnostica per immagini" della SCIVAC nel triennio 1999/2001, ed è attualmente segretario della SICARV (Società italiana di Cardiologia Veterinaria). Ha tenuto varie relazioni ad incontri di aggiornamento professionale in cardiologia ed ecografia internistica. È stato relatore al congresso nazionale multisala SCIVAC Milano 2001, nel 2003 è stato relatore ed istruttore al corso di Ecocardiografia (advanced course "cardiology III" - ESAVS). È docente al Master di II livello presso la Facoltà di Medicina Veterinaria dell'Università di Parma e presso la Facoltà di Medicina Veterinaria dell'Università di Torino. Lavora a Padova come libero professionista dove svolge prevalentemente attività di referenza in cardiologia ed ecografia addominale. Principali interessi sono rivolti all'ipertensione polmonare ed alla diagnostica ecocardiografica.

RELATORI E ISTRUTTORI

LUCA BENVENUTI, Med Vet, Lucca • DAVID CHIAVEGATO, Med Vet, Padova

GIAN MARCO GERBONI, Med Vet, Malpensa (VA)

CHRIS LAMB, MA, VetMB, Dipl ACVR, Dipl ECVDI, FHEA, MRCVS, Royal Veterinary College - Londra (UK)

FRANCESCO MIGLIORINI, Med Vet, Roma • FEDERICA ROSSI, Med Vet, Spec Rad Vet, Dipl ECVDI, Bologna

GILIOLA SPATTINI, Med Vet, Dipl ECVDI, Reggio Emilia

1° GIORNO, LUNEDÌ 14 DICEMBRE 2009

- 09.45 Triage, management del paziente acuto (con interpretazione degli esami di laboratorio più usati in pronto soccorso) e classificazione dello shock
- 10.30 Sirs e Mods
- 11.15 Pausa
- 11.45 Fluidoterapia, dinamica dei compartimenti liquidi
Composizione, fattori determinanti la pressione oncologica ed osmotica, parametri della perfusione
- 13.00 Pausa pranzo
- 14.00 Ripristino di una circolazione efficace
Cristalloidi, colloidali, sangue, pressione venosa centrale
- 14.45 Presentazione di casi clinici con videofilmati inerenti gli argomenti svolti durante la giornata
- 16.00 Pausa
- 16.30 Presentazione di casi clinici con videofilmati inerenti gli argomenti svolti durante la giornata

2° GIORNO, MARTEDÌ 15 DICEMBRE 2009

- 09.00 Equilibrio acido-base ed interpretazione dell'emogasanalisi
- 10.00 Valutazione del paziente con insufficienza respiratoria
- 10.45 Pausa
- 11.15 Protocolli terapeutici nell'insufficienza respiratoria acuta
Ossigenoterapia, drenaggio toracico, cateletere per ossigenoterapia, tracheotomia d'urgenza
- 13.00 Pausa pranzo
- 14.00 Presentazione di casi clinici con videofilmati inerenti gli argomenti svolti durante la giornata - 1ª parte
- 16.00 Pausa
- 16.30 Presentazione di casi clinici con videofilmati inerenti gli argomenti svolti durante la giornata - 2ª parte

3° GIORNO, MERCOLEDÌ 16 DICEMBRE 2009

- 09.00 Valutazione del paziente con addome acuto
- 09.45 Protocolli terapeutici in corso di addome acuto - 1ª parte
(Dilatazione e volvolo gastrico, ostruzione intestinale, ostruzione urinaria, piometra)
- 10.30 Pausa
- 11.00 Protocolli terapeutici in corso di addome acuto - 2ª parte
(Dilatazione e volvolo gastrico, ostruzione intestinale, ostruzione urinaria, piometra)
- 13.00 Pausa pranzo

- 14.00 Presentazione di casi clinici con videofilmati inerenti gli argomenti svolti durante la giornata - 1ª parte
- 16.00 Pausa

- 16.30 Presentazione di casi clinici con videofilmati inerenti gli argomenti svolti durante la giornata - 2ª parte

4° GIORNO, GIOVEDÌ 17 DICEMBRE 2009

- 09.00 Valutazione d'emergenza dell'attività cardiovascolare nel paziente acuto
- 09.45 Approccio diagnostico differenziale dell'insufficienza cardiaca acuta (Edema polmonare acuto, insufficienza cardiaca congestizia, tamponamento cardiaco, principali aritmie)
- 10.30 Pausa
- 11.00 Protocolli terapeutici nell'insufficienza cardiaca acuta (insufficienza cardiaca congestizia, aritmie)
- 12.15 Rianimazione cardio-polmonare-cerebrale
- 13.00 Pausa pranzo
- 14.00 Esercitazione pratica sui cadaveri. Principali tecniche e procedure diagnostico-terapeutiche in pronto soccorso (cateletere giugulare, misurazione della pressione venosa centrale, drenaggio toracico, infusione intraossea, sonda nasale per la nutrizione nasoesofagea e nasogastrica, accesso chirurgico ed incannulazione dei vasi periferici, tracheotomia, misurazione della pressione arteriosa non invasiva, misurazione della saturimetria)

5° GIORNO, VENERDÌ 18 DICEMBRE 2009

- 09.00 Valutazione d'emergenza del paziente neurologico acuto e visita neurologica d'urgenza - 1ª parte
- 09.45 Valutazione d'emergenza del paziente neurologico acuto e visita neurologica d'urgenza - 2ª parte (presentazione di casi clinici con videofilmati)
- 10.30 Pausa
- 11.00 Protocolli terapeutici del paziente neurologico acuto (trauma spinale, trauma cranico, sindromi convulsive)
- 13.00 Pausa pranzo
- 14.00 Approccio al paziente che sanguina (presentazione con videofilmati)
- 15.15 Terapia trasfusionale
- 16.00 Pausa
- 16.15 Decontaminazione dell'apparato gastroenterico e principi terapeutici in corso di avvelenamento
- 17.00 Test di apprendimento e consegna attestati



SEDE: Cremona, Centro Studi SCIVAC

REGISTRAZIONE: h. 09.00

INIZIO CORSO: h. 09.30

FINE CORSO: h. 17.30

NUMERO PARTECIPANTI: 36

LIMITE ISCRIZIONE: 4 Novembre 2009

LINGUA: Italiano e Inglese
con traduzione simultanea

Accreditamento ECM in corso

ESTRATTI: previsti in lingua originale

QUOTE:

Soci SCIVAC € 750,00 + IVA 20%

Non Soci € 900,00 + IVA 20%

La valutazione dei partecipanti, Certificata ISO 9001, è stata per gli aspetti scientifici dell'ultima edizione di 8,12 su 10.

TESTI CONSIGLIATI



F. VIGANÒ
con la collaborazione di M. Bandini, M. Baroni, M. Caldin, A. Colombo, M. De Franco, E. Feltri, L. Formaggini, T. Furlanello, P. Gaglio, O. Grazioli, G. Lubas, M. Olivieri, R. Santilli, M. Tommasini Degna, L. Venco, A. Vezzoni
"Medicina d'urgenza e Terapia Intensiva del Cane e del Gatto"
1 ed. 2004 - EVMASSON

D.K. MACINTIRE - K.J. DROBATZ
S.C. HASKINS - W.D. SAXON
"Manual of Small Animal Emergency and Critical Care Medicine"
1 ed. 2005 - LWW



I libri si possono acquistare presso: **EV Edizioni Veterinarie**
www.evsl.it/distribuzione - editoria@evsl.it
Tel. 0372/403507 - 403518 - Fax 0372/457091



RESPONSABILE SCIENTIFICO
FABIO VIGANÒ, *Med Vet, Milano*

Il Dott. Fabio Viganò si è laureato nel 1987 e specializzato nel 1995 in malattie dei piccoli animali presso l'università di Milano. Dal 1987 ad oggi svolge soggiorni di studio presso Università e cliniche private negli Stati Uniti. Dal 1993 membro della società americana Veterinary Emergency and Critical Care Society. Socio fondatore, Honorary Treasurer e Membership Secretary della società Europea: European Veterinary Emergency and Critical Care Society. Mem-bro AVA e EAVPT. Relatore a numerosi congressi nazionali ed internazionali. Dal 2000 al 2002 relatore e direttore del corso di pronto soccorso della Scivac. Attualmente impegnato nella direzione di una Clinica veterinaria con pronto soccorso 24 ore e nella ricerca di nuove terapie in medicina d'urgenza e terapia intensiva. Autore di pubblicazioni in medicina d'urgenza e terapia intensiva dei piccoli animali, direttore e relatore di numerosi corsi di pronto soccorso e terapia intensiva.

RELATORI

MARCO BERTOLI, *Med Vet, Roma* • PAOLO GAGLIO, *Med Vet, Roma*
CHIARA VALTOLINA, *Med Vet, PhD, MRCVS, Hatfield (UK)* • FABIO VIGANÒ, *Med Vet, Milano*



SEDE: Cremona, Centro Studi SCIVAC

REGISTRAZIONE: h. 08.30

INIZIO CORSO: h. 08.50

FINE CORSO: h. 18.30

NUMERO PARTECIPANTI: 36

LIMITE ISCRIZIONE: 13 Marzo 2009

Accreditamento ECM in corso

LINGUA: Italiano e Inglese
con traduzione simultanea

ESTRATTI: previsti in lingua originale

QUOTE:

Soci SCIVAC/SIMEF € 650,00 + IVA 20%

Non Soci € 800,00 + IVA 20%



La valutazione dei partecipanti,
Certificata ISO 9001, è stata per gli aspetti scientifici
dell'ultima edizione di 8,43 su 10.

TESTI CONSIGLIATI



A. SPARKES - S. CANEY
"Self assessment colour review of
Feline Medicine"
2005 - Manson



J. RAND
"Problem-based Feline Medicine"
2006
Saunders Elsevier

I libri si possono acquistare presso: EV Edizioni Veterinarie
www.evsrl.it/distribuzione - editoria@evsrl.it
Tel. 0372/403507 - 403518 - Fax 0372/457091

1° GIORNO, GIOVEDÌ 23 APRILE 2009

AGGIORNAMENTO SULLE MALATTIE INFETTIVE FELINE

- 09.00 FIV e FeLV
- 11.00 Pausa caffè
- 11.30 Coronavirus: la malattia e la sua diagnosi
- 12.30 Pausa Pranzo
- 13.30 Sfide nella diagnosi di FIP:
utilizzo di PCR e alfa glicoproteine
come strumenti diagnostici
- 14.15 Emoplasmosi e anemie emolitiche
(include la terapia trasfusionale)
- 15.15 Pausa caffè
- 15.45 Casi clinici interattivi
(include altre infezioni e la terapia
antivirale)

2° GIORNO, VENERDÌ 24 APRILE 2009

ONCOLOGIA

- 09.00 Linfoma: stadiazione e trattamento
- 10.00 Tumori mammari: stadiazione
e trattamento
- 11.00 Pausa caffè
- 11.30 Mastocitoma cutaneo e viscerale
- 12.00 Carcinoma squamocellulare orale:
sfida o delusione terapeutica?
- 12.30 Pausa pranzo

GASTROENTEROLOGIA

- 14.00 Diagnosi di malattie gastroenterologiche
croniche, IBD, importanti cause infettive
di diarrea
- 16.00 Pausa caffè
- 16.30 Ittero e malattia epatica, l'anoressia
e il sostegno nutrizionale

3° GIORNO, SABATO 25 APRILE 2009

NEUROLOGIA

- 09.00 Localizzazione anatomica delle lesioni
neurologiche, un approccio mirato
- 10.00 Patologie neurologiche e casi clinici
selezionati - 1ª parte
- 11.00 Pausa caffè
- 11.30 Patologie neurologiche e casi clinici
selezionati - 2ª parte
- 13.30 Pausa pranzo

MALATTIE DEL TRATTO RESPIRATORIO

- 14.00 Malattie delle prime vie aeree
(soprattutto croniche ma anche acute).
La tosse cronica e l'asma nel gatto.
Dispnea acuta. Malattie dello spazio
pleurico
- 16.00 Pausa caffè
- 16.30 Calcirovirus, nuova variante e problemi
di vaccinazione
- 18.00 Test di apprendimento, discussione
e consegna attestati



DIRETTORE

STEFANO BO, Med Vet, Torino

Nato a Torino nel 1960 si è laureato presso la Facoltà di Medicina Veterinaria di Torino. Dal 1990 al 1992 ha lavorato presso la Facoltà di Medicina Veterinaria di Torino occupandosi di modelli animali per l'AIDS dell'uomo ed è stato collaboratore per "Ricerche sulle malattie da Retrovirus e Coronavirus" dell'Istituto Zooprofilattico Sperimentale di Piemonte, Liguria e Valle d'Aosta, Sezione di Torino. Dal 1992 al 1994 ha lavorato, con una borsa di studio, per l'Istituto Superiore di Sanità nell'ambito del progetto "AIDS Finalised Project" con uno studio riguardante la "Valutazione di gatti affetti da FIV e loro terapia". Dal 1992 al 1995 Membro della "European Commission on Concerted Action on Feline AIDS". Dottore di Ricerca in "Medicina Interna Veterinaria" presso l'Università degli Studi di Torino nel 1999. Dal 1999 rappresentante italiano del Board Representative of ESFM (European Society of Feline Medicine). Libero professionista in Provincia di Torino. Dal 2000 Professore a contratto in "Clinica delle Malattie Infettive del gatto" presso la Facoltà di Medicina Veterinaria di Torino. Ha partecipato in qualità di oratore a numerosi meeting nazionali ed internazionali ed è autore di oltre 100 pubblicazioni su riviste internazionali e nazionali.



RELATORI

MARCO BERNARDINI, Med Vet, Dipl ECVN, Padova • **STEFANO BO**, Med Vet, Torino
SARAH GUNN, BVSc, PhD, Dipl SAM (Feline), MRCVS, RCVS Spec in Feline, Emsworth, UK
DANIELLE GUNN-MOORE, BSc, BVM&S, PhD, ILTM, MACVSc, MRCVS, Edinburgh, UK
LAURA MARCONATO, Med Vet, Napoli • **SAVERIO PALTRINIERI**, Med Vet, Dipl ECVCP, Milano

1° GIORNO, MERCOLEDÌ 21 GENNAIO 2009

- 09.00 Riassunto della localizzazione e DD
- 10.00 Esami di laboratorio in neurologia I
- 11.00 Pausa caffè
- 11.20 Esami di laboratorio in neurologia II
- 12.20 Esami di laboratorio in neurologia III
- 13.20 Pausa pranzo
- 14.20 Esercitazioni I - Video di casi neurologici
- 16.00 Pausa caffè
- 16.20 Esercitazioni II - Video di casi neurologici

2° GIORNO, GIOVEDÌ 22 GENNAIO 2009

- 09.00 Tecniche radiologiche in neurologia veterinaria
- 10.00 Radiologia del cranio e delle bolle timpaniche
- 11.00 Pausa caffè
- 11.20 Radiologia del rachide
- 12.20 Radiologia del rachide con mezzo di contrasto
- 13.20 Pausa pranzo
- 14.20 Esercitazioni I - Discussione di radiogrammi
- 16.00 Pausa caffè
- 16.20 Esercitazioni II - Discussione di radiogrammi

3° GIORNO, VENERDÌ 23 GENNAIO 2009

- 09.00 Esame del LCR e citologia SNC
- 10.00 Esame del LCR e citologia SNC
- 11.00 Pausa caffè
- 11.20 Elettrodiagnostica I
- 12.20 Elettrodiagnostica II e biopsie neuromuscolari
- 13.20 Pausa pranzo
- 14.20 Esercitazioni I - Prove pratiche di prelievo del LCR

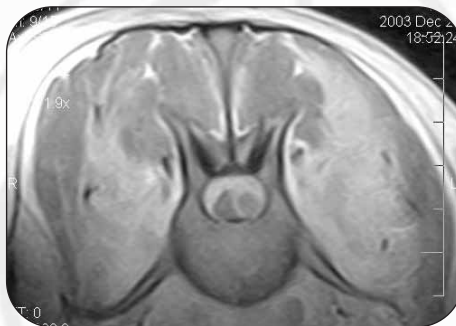

- 16.00 Pausa caffè
- 16.20 Esercitazioni II - Prove pratiche di biopsie nervose e muscolari

4° GIORNO, SABATO 24 GENNAIO 2009

- 09.00 TC
- 10.00 TC
- 11.00 Pausa caffè
- 11.20 RMN
- 12.20 RMN
- 13.20 Pausa pranzo
- 14.20 Esercitazioni I - Casi neurologici con lettura di TC
- 16.00 Pausa caffè
- 16.20 Esercitazioni II - Casi neurologici con lettura di RMN
- 18.00 Test di apprendimento, discussione e consegna attestati

SEDE: Cremona,
Centro Studi SCIVAC

REGISTRAZIONE: h. 08.30

INIZIO CORSO: h. 08.50

FINE CORSO: h. 18.30

NUMERO PARTECIPANTI: 36

LIMITE ISCRIZIONE:

15 Dicembre 2008

Accreditamento ECM in corso

ESTRATTI: previsti su cartaceo
e CD-Rom

FORMAZIONE A DISTANZA FAD:
Febbraio 2009 - Giugno 2009

QUOTE:

Soci SCIVAC € 650,00 + IVA 20%

Non Soci € 800,00 + IVA 20%

3^a parte dell'itinerario didattico
NEUROLOGIA

ROYAL CANIN



DIRETTORE

MARCO BERNARDINI, *Med Vet, Dipl ECVN, Padova*

Laureato in Medicina Veterinaria presso l'Università di Bologna nel 1988. Dal 1994 al 1995 residency in Neurologia Veterinaria presso l'Università di Berna (Svizzera). Diplomato all'European College of Veterinary Neurology (ECVN) nel 1995. Dal 1997 al 2001 Professore Associato di Neurologia Veterinaria e Responsabile del Servizio di Neurologia del Hospital Clínico Veterinario dell'Università Autonoma di Barcellona (Spagna). Dal 2002 al 2003 Oberassistente in Neurologia Veterinaria presso l'Università di Berna. Attualmente è Professore Associato nel Dipartimento Clinico Veterinario dell'Università di Padova e lavora a Bologna presso l'Ospedale Veterinario "I Portoni Rossi" come libero professionista referente di casi neurologici. Relatore a corsi e congressi in Italia e all'estero, è autore e coautore di articoli e libri di neurologia veterinaria.

RELATORI E ISTRUTTORI

MASSIMO BARONI, *Med Vet, Dipl ECVN, Monsummano Terme (PT)*

MARCO BERNARDINI, *Med Vet, Dipl ECVN, Padova*

DAVIDE DE LORENZI, *Med Vet, SCMPA, Dipl ECVCV, Padova*

CRISTIAN FALZONE, *Med Vet, Dipl ECVN, Monsummano Terme (PT)*

RAFFAELE GILARDINI, *Med Vet, Voghera*

SAVERIO PALTRINIERI, *Med Vet, Dipl ECVCV, Milano*

FEDERICA ROSSI, *Med Vet, Spec Rad Vet, Dipl ECVDI, Bologna*

La valutazione dei partecipanti,
Certificata ISO 9001, è stata per gli aspetti scientifici
dell'ultima edizione di 8,04 su 10.

TESTI CONSIGLIATI



S.R. PALIT - N.J. OLBY
"Neurologia Clinica e del Gatto"
trad. della seconda ed. ing. BSAVA 2004
1 ed. 2007 UTET ed. it.
A cura di Massimo Baroni

C.W. DEWEY
"A Practical Guide to Canine
and Feline Neurology"
1 ed. 2003 - Iowa State Press



I libri si possono acquistare presso: **EV Edizioni Veterinarie**
www.ev srl.it/distribuzione - editoria@evsrl.it
Tel. 0372/403507 - 403518 - Fax 0372/457091



SEDE: Cremona,
Centro Studi SCIVAC

REGISTRAZIONE: h. 08.00

INIZIO CORSO: h. 08.40

FINE CORSO: h. 18.00

NUMERO PARTECIPANTI: 36

LIMITE ISCRIZIONE:
29 Maggio 2009

22 Crediti ECM

ESTRATTI: previsti su cartaceo
e CD-Rom

FORMAZIONE A DISTANZA FAD:
Settembre 2009 - Dicembre 2009

QUOTE:

Soci SCIVAC € 650,00 + IVA 20%

Non Soci € 800,00 + IVA 20%

La valutazione dei partecipanti,
Certificata ISO 9001, è stata per gli aspetti scientifici
dell'ultima edizione di 8,58 su 10.

TESTI CONSIGLIATI

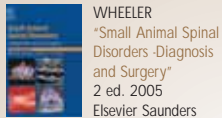

WHEELER
"Small Animal Spinal Disorders - Diagnosis and Surgery"
2 ed. 2005
Elsevier Saunders



BAGLEY
"Fundamentals of Veterinary Clinical Neurology"
1 ed. 2005
Blackwell Publishing



DEWEY
"A Practical Guide to Canine and Feline Neurology"
1 ed. 2003 Blackwell Publishing
Elsevier Saunders Lea & Febiger

I libri si possono acquistare presso: EV Edizioni Veterinarie
www.evsrl.it/distribuzione - editoria@evsrl.it
Tel. 0372/403507 - 403518 - Fax 0372/457091

1° GIORNO, MERCOLEDÌ 8 LUGLIO 2009

08.50 Terapia dell'epilessia - I
09.30 Terapia dell'epilessia - II
10.10 Terapia dell'epilessia - III (stato di male epilettico)
10.50 Pausa caffè
11.20 Terapia delle malattie neurologiche infiammatorie ed infettive
12.00 Terapia medica del trauma cranico e spinale
12.40 Pausa pranzo
14.00 Esercitazioni con casi clinici: dalla localizzazione alla terapia
16.00 Pausa caffè
16.30 Esercitazioni con casi clinici: dalla localizzazione alla terapia

2° GIORNO, GIOVEDÌ 9 LUGLIO 2009

08.50 Neurochirurgia. Principi base e strumentario
09.30 Approccio al paziente e terapia delle estrusioni toraco-lombari
10.30 Pausa caffè
11.00 Approccio al paziente e terapia delle protrusioni toraco-lombari
11.40 Approccio al paziente e terapia della stenosi lombosacrale degenerativa (DLSS)
12.40 Pausa pranzo
14.00 Esercitazioni pratiche - approccio terapeutico orientato al problema
16.00 Pausa caffè
16.30 Esercitazioni pratiche - approcci neurochirurgici su cadavere

3° GIORNO, VENERDÌ 10 LUGLIO 2009

08.50 Approccio al paziente e trattamento di fratture e lussazioni toraco-lombari
09.40 Approccio chirurgico e trattamento delle discopatie e dei traumi cervicali
10.30 Pausa caffè



11.00 Approccio al paziente e trattamento della spondilomielopatia cervicale caudale (CCSM)
12.00 Approccio al paziente e trattamento delle anomalie vertebrali
12.40 Pausa pranzo
14.00 Esercitazioni pratiche - approccio terapeutico orientato al problema
16.00 Pausa caffè
16.30 Esercitazioni pratiche - approcci neurochirurgici su cadavere

4° GIORNO, SABATO 11 LUGLIO 2009

09.00 Approccio al paziente e trattamento delle neoplasie spinali
09.40 Approccio al paziente con patologia chirurgica intracranica
10.30 Pausa caffè
11.00 Trattamento delle neuropatie periferiche
11.50 Approccio al paziente e trattamento delle neoplasie dei nervi periferici
12.30 Pausa pranzo
14.00 Esercitazioni pratiche - Approccio terapeutico orientato al problema
16.00 Test di apprendimento, discussione e consegna attestati



DIRETTORE

MASSIMO BARONI, Med Vet, Dipl ECVN, Monsummano Terme (PT)

Laureato in Medicina Veterinaria con Lode nel 1987 presso l'Università di Pisa. Dal 1992 al 1995 ha compiuto un Non Conforming Residency Programme in Neurologia presso l'Istituto di Neurologia, Università di Berna. Nel 1995 ha ottenuto il Diploma del College Europeo di Neurologia a Liegi (Belgio). Dal 1995 al 1999 ha lavorato a Genova, svolgendo attività di referenza in campo neurologico ed ortopedico. Attualmente svolge la propria attività specialistica presso la Clinica Veterinaria "Val di Nievole", Monsummano Terme, Pistoia. È stato membro dell'Education Committee del College Europeo di Neurologia (ECVN) dal 1996 al 1999 ed è attualmente Presidente della Società Europea ESVN e del College Europeo di Neurologia Veterinaria (ECVN). È coordinatore dell'itinerario di Neurologia SCIVAC. È inoltre componente del Consiglio Direttivo della Società Italiana di Neurologia Veterinaria (SINVET) ed è Senior President SCIVAC. È autore di pubblicazioni e capitoli di libri riguardanti l'ortopedia e la neurologia e presenta regolarmente relazioni ad incontri a carattere nazionale ed internazionale, in Italia ed all'estero. Attuali aree di interesse: neurodiagnostica per immagini, neurochirurgia intracranica.

RELATORI

MASSIMO BARONI, Med Vet, Dipl ECVN, Monsummano Terme (PT)

MARCO BERNARDINI, Med Vet, Dipl ECVN, Padova • **DANIELE CORLAZZOLI**, Med Vet, Roma

LUISA DE RISIO, Med Vet, Dipl ECVN, Parma • **GUALTIERO GANDINI**, Med Vet, Dipl ECVN, Bologna

STEFANIA GIANNI, Med Vet, Milano • **RAFFAELE GILARDINI**, Med Vet, Voghera (PV)

CORSO PRATICO • RADIOLOGIA DENTALE E PARODONTOLOGIA

17-20 NOVEMBRE 2009



ITINERARIO
NUOVA
EDIZIONE

1ª parte dell'itinerario didattico
ODONTOSTOMATOLOGIA



1° GIORNO, MARTEDÌ 17 NOVEMBRE 2009

- 09.00 Anatomia normale e radiologica del dente e del parodonto, e la loro fisiologia
- 09.45 Malattia parodontale del cane e del gatto: epidemiologia, eziologia e patogenesi
- 10.45 Pausa caffè
- 11.15 Apparecchi radiologici e tecniche di radiologia intraorale
- 12.00 Aspetti radiografici della malattia parodontale
- 13.00 Pausa pranzo
- 14.00 Esercitazione pratica: visita clinica e esame radiografico intraorale
- 16.00 Pausa caffè
- 16.30 Esercitazione pratica: radiologia intraorale
- 17.30 Autovalutazione della giornata

2° GIORNO, MERCOLEDÌ 18 NOVEMBRE 2009

- 09.00 L'esame parodontale ovvero come diagnosticare e stadare la malattia parodontale
- 10.30 Pausa caffè
- 11.00 Ergonomia odontoiatrica, strumentario meccanico
- 12.00 Utilizzo degli strumenti sonici ed ultrasonici per la detartrasi
- 13.00 Pausa pranzo
- 14.00 Esercitazione pratica: l'esame parodontale
- 15.00 Esercitazione: detartrasi e lucidatura
- 16.00 Pausa caffè
- 16.30 Esercitazione: detartrasi e lucidatura
- 17.30 Autovalutazione della giornata

3° GIORNO, GIOVEDÌ 19 NOVEMBRE 2009

- 09.00 Detartrasi con strumenti manuali: i ferri e le tecniche
- 10.00 L'affilatura degli strumenti manuali
- 10.30 Pausa caffè
- 11.00 La buona manutenzione dell'attrezzatura e degli strumenti
- 11.30 Open/closed root planing, lembi mucogengivali
- 12.00 Gengivectomia
- 13.00 Pausa pranzo



- 14.00 Esercitazione: detartrasi con strumenti manuali
- 16.00 Pausa caffè
- 16.30 Esercitazione: lembi mucogengivali e root planing. Gengivectomia
- 17.30 Autovalutazione della giornata

4° GIORNO, VENERDÌ 20 NOVEMBRE 2009

- 09.00 Malattia parodontale: la terapia medica e la prevenzione
- 09.45 Malattia parodontale: le ripercussioni sistemiche dell'infezione del cavo orale
- 10.30 Pausa caffè
- 11.00 Malocclusioni e difetti di dentizione come fattori predisponenti della malattia parodontale
- 12.00 Caso clinico interattivo di parodontologia
- 13.00 Pausa pranzo
- 14.00 Esercitazioni: gestione del caso clinico (si fanno tutto da soli dal charting alle radiografie alla detartrasi etc.)
- 16.30 Test di apprendimento, discussione e consegna attestati

SEDE: Cremona,
Centro Studi SCIVAC

REGISTRAZIONE: h. 08.30

INIZIO CORSO: h. 08.50

FINE CORSO: h. 17.00

NUMERO PARTECIPANTI: 24

LIMITE ISCRIZIONE:
8 Ottobre 2009

Accreditamento ECM in corso

LINGUA: Italiano e Inglese
con traduzione simultanea

ESTRATTI: previsti su cartaceo
e CD-Rom

FORMAZIONE A DISTANZA FAD:
Dicembre 2009 - Aprile 2010

QUOTE:

Soci SCIVAC € 700,00 + IVA 20%

Non Soci € 850,00 + IVA 20%

La valutazione dei partecipanti,
Certificata ISO 9001, è stata per gli aspetti scientifici
dell'ultima edizione di 8,63 su 10.

TESTI CONSIGLIATI



TUTT - DEEPROSE - CROSSLEY
"BSAVA Manual of Canine
and Feline Dentistry"
3 ed. 2007 - BSAVA Publishing

DuPONT - DeBOWES
"Atlas of Dental Radiography
in Dogs and Cats"
data di pubblicazione: agosto 2008
Saunders



I libri si possono acquistare presso: **EV Edizioni Veterinarie**
www.ev srl.it/distribuzione - editoria@ev srl.it
Tel. 0372/403507 - 403518 - Fax 0372/457091



DIRETTORE

DEA BONELLO, Med Vet, SRV, PhD, Dipl EVDC, Torino

Si laurea nel 1989 a Torino. Si specializza nel '97 in Radiologia Veterinaria, nel 2001 consegue il titolo di Dottore di Ricerca in Medicina Interna e ottiene un contratto di ricerca presso il Dipartimento di Patologia Animale della Facoltà di Medicina Veterinaria di Torino. Dal 1989 si dedica all'odontostomatologia veterinaria ed in questo settore svolge attività di consulenza per i piccoli ed i grossi animali. Nel 1996 e nel 1998 è stata, a scopo di aggiornamento, all'Università di Davis in California. Dal 1998 è Diplomata dell'European College of Veterinary Dentistry. Relatore a numerosi congressi in Italia ed all'estero e autore di pubblicazioni inerenti l'odontostomatologia veterinaria e comparata. Per molti anni Coordinatore del Gruppo di Studio di Odontostomatologia della SCIVAC, dal 1998 al 2002 è stata Segretario dell'EVDC. Attualmente è Presidente della SCIVAC, della SIODOV e Past President EVDC.

RELATORI E ISTRUTTORI

DEA BONELLO, Med Vet, SRV, PhD, Dipl EVDC, Torino

ALESSANDRO DE SIMOI, Med Vet, Dipl EVDC, Feltre

MARGHERITA GRACIS, Med Vet, Dipl AVDC, Dipl EVDC, Milano

BONNIE MILLER, Registered Dental Hygienist, Philadelphia, USA

MIRKO RADICE, Med Vet, Palazzolo Milanese (MI)

PAOLO SQUARZONI, Med Vet, Molinella (BO)

SEDE: Cremona,
Centro Studi SCIVAC

REGISTRAZIONE: h. 08.30

INIZIO CORSO: h. 08.50

FINE CORSO: h. 18.00

NUMERO PARTECIPANTI: 36

LIMITE ISCRIZIONE:
6 Febbraio 2009

Accreditamento ECM in corso

ESTRATTI: previsti su cartaceo
e CD-Rom

FORMAZIONE A DISTANZA FAD:
Aprile 2009 - Settembre 2009

QUOTE:

Soci SCIVAC € 600,00 + IVA 20%

Non Soci € 750,00 + IVA 20%

1° GIORNO, MERCOLEDÌ 18 MARZO 2009

- 09.00 Ripasso interattivo degli argomenti del I° e del II° corso
- 09.45 Malattie del vitreo
- 10.30 Pausa
- 11.00 Malattie della retina - 1ª parte
- 12.30 Pausa pranzo
- 14.00 Malattie della retina - 2ª parte
- 16.00 Pausa
- 16.30 Domande a scelta multipla sugli argomenti della giornata
- 17.00 Autovalutazione della giornata

2° GIORNO, GIOVEDÌ 19 MARZO 2009

- 08.30 Neuroftalmologia - 1ª parte
- 10.30 Pausa
- 11.00 Neuroftalmologia - 2ª parte
- 12.00 Esercitazioni su casi clinici di neuroftalmologia
- 12.30 Pausa pranzo
- 14.00 Esercitazioni su casi clinici relativi agli argomenti del III° corso 1ª parte
- 16.00 Pausa
- 16.30 Esercitazioni su casi clinici relativi agli argomenti del III° corso 2ª parte
- 17.30 Autovalutazione della giornata

3° GIORNO, VENERDÌ 20 MARZO 2009

- 09.00 Oculopatie ereditarie
- 10.30 Pausa
- 11.00 Oculopatie ereditarie
- 12.30 Pausa pranzo
- 14.00 Esercitazioni su casi clinici relativi ad argomenti del I° corso
- 15.30 Pausa
- 16.00 Esercitazioni su casi clinici relativi ad argomenti del II° corso
- 17.30 Autovalutazione della giornata, test di apprendimento e consegna attestati



La valutazione dei partecipanti,

Certificata ISO 9001, è stata per gli aspetti scientifici dell'ultima edizione di 8,25 su 10.

TESTI CONSIGLIATI



DZIEZYC - MILLICHAMP
"Atlante a colori di oftalmologia del cane e del gatto"
1 ed. 2004 - ed. it. 2005
a cura di C. Peruccio - Elsevier Italia

A. GUANDALINI - C. PERUCCIO
S. PIZZIRANI
"Oftalmologia"
1 ed. 2006 - Poletto Editore



I libri si possono acquistare presso: EV Edizioni Veterinarie
www.evsrl.it/distribuzione - editoria@evsrl.it
Tel. 0372/403507 - 403518 - Fax 0372/457091



DIRETTORE

CLAUDIO PERUCCIO, *Med Vet, Dipl ECVO, Torino*

Medico Veterinario, Specialista in Clinica delle Malattie dei Piccoli Animali, Diplomato fondatore dell'European College of Veterinary Ophthalmologists (ECVO), fino al 2006 Professore Associato della Facoltà di Medicina Veterinaria di Torino. Dal 1974 si dedica all'oftalmologia veterinaria e comparata. Ha studiato presso Università negli Stati Uniti (Illinois, Pennsylvania, Florida). Relatore in numerosi congressi nazionali ed internazionali (SCIVAC, ISVO, ESVO, ECVO, SOVI, SINVET) ha rivestito cariche anche in altre (AIVPA, FECAVA, WSAVA, FSA). Nel 1997 gli è stato assegnato a Birmingham il WSAVA/WALTHAM International Award for Service to the Profession.

RELATORI E ISTRUTTORI

ALBERTO CROTTI, *Med Vet, Genova*

ADOLFO GUANDALINI, *Med Vet, Dipl ECVO, Roma*

MAURIZIO MAZZUCHELLI, *Med Vet, Gallarate (VA)*

DOMENICO MULTARI, *Med Vet, Fontane di Villorba (TV)*

CLAUDIO PERUCCIO, *Med Vet, Dipl ECVO, Torino*

CORSO AVANZATO INTENSIVO • TUTTO SUL CROCIATO 26-29 GENNAIO 2009



Vorresti possedere tutti gli strumenti per essere in grado di trattare con confidenza e nel migliore dei modi la rottura del legamento crociato nel cane?

Per poterlo fare hai bisogno di:

- Capire come, quando e perché si rompe il crociato nel cane e che problemi ne conseguono
 - Essere in grado di emettere diagnosi di rottura del crociato anche nelle forme parziali e croniche e saperle differenziare da altre lesioni del ginocchio
 - Conoscere i più moderni accorgimenti per rendere efficaci anche le tecniche tradizionali come la stabilizzazione extracapsulare
 - Conoscere a fondo le tecniche biomeccaniche più diffuse come la TPLO e la TTA
- Essere in grado di eseguire con sicurezza tutte queste tecniche chirurgiche e di poterle scegliere in base alle caratteristiche di ciascun paziente

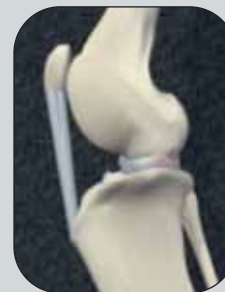

ORTOPEDIA

1° GIORNO, LUNEDÌ 26 GENNAIO 2009

- 09.00 Come, quando e perché si rompe il legamento crociato anteriore (LCA) nel cane
- 10.00 Conseguenze sui menischi e sulla degenerazione articolare delle lesioni del LCA
- 10.30 Pausa caffè
- 11.00 Diagnosi clinica e radiografica della rottura parziale e completa del LCA
- 11.30 Diagnosi differenziali
- 12.00 Diagnosi e classificazione delle lesioni meniscali
- 12.30 Trattamento delle lesioni meniscali
- 13.00 Pausa pranzo
- 14.00 Rassegna delle tecniche chirurgiche utilizzate per trattare la rottura del LCA nel cane
- 14.30 Stabilizzazione extracapsulare utilizzando i punti isometrici e i nuovi materiali
- 15.00 Principi delle tecniche biomeccaniche TPLO e TTA
- 15.30 Esercitazioni su casi clinici (DD di casi clinici)
- 16.30 Pausa caffè
- 17.00 Esercitazione pratica di valutazione radiografica e di misurazione dell'inclinazione del plateau tibiale

- 18.30 Domande e risposte sugli argomenti della giornata

2° GIORNO, MARTEDÌ 27 GENNAIO 2009

- 08.30 Anatomia chirurgica del ginocchio e principi di chirurgia articolare
- 09.00 Ispezione articolare mediante artroscopia e mini-artrotomia
- 09.30 Planning preoperatorio della TPLO
- 10.00 Strumenti e impianti per la TPLO
- 10.30 Pausa caffè
- 11.00 Tecnica chirurgica della TPLO e cure postoperatorie
- 12.00 Video dimostrativo dell'esecuzione dal vivo di una TPLO
- 13.00 Pausa pranzo
- 14.00 Risultati e complicazioni della TPLO
- 14.30 TPLO e correzione delle deviazioni della tibia
- 15.00 TPLO e lussazione della rotula
- 15.30 Esercitazioni di planning per TPLO
- 16.30 Pausa caffè
- 17.00 Esercitazioni di fissazione extracapsulare tight-rope su ossa di plastica
- 18.00 Esercitazioni di TPLO su ossa di plastica
- 19.00 Domande e risposte sugli argomenti della giornata

3° GIORNO, MERCOLEDÌ 28 GENNAIO 2009

- 08.30 Esercitazioni di ispezione articolare mediante miniartrotomia e di fissazione extracapsulare tight-rope su cadavere
- 10.30 Pausa caffè
- 11.00 Esercitazioni di TPLO su cadavere
- 13.00 Pausa pranzo
- 14.00 Strumenti e impianti per la TTA, planning chirurgico
- 14.30 Tecnica chirurgica della TTA
- 15.00 Esercitazione di planning per TTA
- 16.30 Pausa caffè
- 17.00 Esercitazioni di TTA su ossa di plastica
- 18.00 Dimostrazione in diretta di TTA su cadavere eseguita dall'istruttore
- 19.00 Domande e risposte sugli argomenti della giornata

4° GIORNO, GIOVEDÌ 29 GENNAIO 2009

- 08.30 Risultati e complicazioni della TTA
- 09.00 Fallimento del trattamento chirurgico e revisione
- 09.30 Selezione del paziente tra extra-capsulare e tecnica biomeccanica
- 10.00 Selezione del paziente tra TPLO e TTA
- 10.30 Pausa caffè
- 11.00 Dubbi, domande ed altro: discussione interattiva con tutti i relatori
- 12.00 Termine del Corso e consegna attestati

SEDE: Cremona, Centro Studi SCIVAC

REGISTRAZIONE: h. 10.00

INIZIO CORSO: h. 10.30

FINE CORSO: h. 13.30

NUMERO PARTECIPANTI: 36

LIMITE ISCRIZIONE: 15 Dicembre 2008

Accreditamento ECM in corso

ESTRATTI: NON previsti

QUOTE:

Soci SCIVAC € 1.050,00 + IVA 20%

Non Soci € 1.200,00 + IVA 20%

La quota comprende la cena di Lunedì sera



DIRETTORE

ALDO VEZZONI, Med Vet, SCMPA, Dipl ECVS, Cremona

Laureato e specializzato in Clinica delle Malattie dei piccoli animali a Milano. Consegue il diploma dell'ECVS a Cambridge nel '93. Segretario ESVOT dal 1995 e Presidente dal 2006. Presidente della Fondazione Salute Animale dal 1996 e Chairman della relativa Commissione di lettura per la displasia dell'anca e del gomito, accreditata dall'ENCI nel 2002. Vice-Presidente della SIOVET. Membro della Commissione Tecnica Centrale dell'ENCI. Dal 1976 opera come libero professionista a Cremona, svolgendo attività di riferimento dei Colleghi nell'ambito della diagnostica e della chirurgia ortopedica dei piccoli animali. Socio Fondatore e Past Presidente SCIVAC, Socio Fondatore e Consigliere dell'ANMVI; dal 1996 al 2006 ha rivestito le cariche di segretario FNOVI e di Presidente dell'Ordine dei Veterinari di Cremona.

RELATORI

SILVIA BOIOCCHI, Med Vet, Milano • **BRUNO PEIRONE**, Med Vet, PhD, Torino

ANTONIO POZZI, DVM, MS, Dipl ACVS, Florida, USA • **ALDO VEZZONI**, Med Vet, SCMPA, Dipl ECVS, Cremona

ISTRUTTORI

FULVIO CAPPELLARI, Med Vet, Torino • **LISA PIRAS**, Med Vet, Torino • **LUCA VEZZONI**, Med Vet, Cremona



SEDE: Cremona, Centro Studi SCIVAC

REGISTRAZIONE: h. 08.30

INIZIO CORSO: h. 08.50

FINE CORSO: h. 19.00

NUMERO PARTECIPANTI: 36

LIMITE ISCRIZIONE: 12 Gennaio 2009

Accreditamento ECM in corso

ESTRATTI: previsti su cartaceo e CD-Rom

FORMAZIONE A DISTANZA FAD:

Marzo 2009 - Luglio 2009

QUOTE:

Soci SCIVAC € 650,00 + IVA 20%

Non Soci € 800,00 + IVA 20%

La valutazione dei partecipanti, Certificata ISO 9001, è stata per gli aspetti scientifici dell'ultima edizione di 8,97 su 10.

TESTI CONSIGLIATI



PIERMATTEI

"Brinker, Piermattei and Flo's Handbook of Small Animal Orthopedics and Fracture Repair" 4 ed. 2006 - W.B. Saunders

MORGAN

"Hereditary Bone and Joint Diseases in the Dog" 1 ed. 2000 - SCHLURTESCH



I libri si possono acquistare presso: EV Edizioni Veterinarie
www.evsrl.it/distribuzione - editoria@evsrl.it
Tel. 0372/403507 - 403518 - Fax 0372/457091

1° GIORNO, GIOVEDÌ 19 FEBBRAIO 2009

- 09.00 La visita ortopedica: anamnesi e valutazione dell'andatura e del portamento
- 09.30 La visita ortopedica: palpazione e manipolazione dell'arto anteriore
- 10.30 Pausa caffè
- 11.00 La visita ortopedica: palpazione e manipolazione dell'arto posteriore
- 11.30 La visita ortopedica: palpazione e manipolazione delle estremità distali
- 12.00 Deformità e deviazione degli arti: definizioni e patogenesi
- 12.30 La visita ortopedica: approfondimenti diagnostici (TAC, RM, scintigrafia)
- 13.00 Pausa pranzo
- 14.00 Patologie ortopediche del cane in accrescimento: fisi di accrescimento
- 14.30 Patologie ortopediche del cane in accrescimento: articolazioni e segmenti ossei
- 15.00 Approccio ortopedico orientato alla razza ed alla taglia del cane
- 15.30 Esercitazioni su casi clinici (DD di casi clinici)
- 16.30 Pausa caffè
- 17.00 Esercitazione pratica di palpazione e manipolazione (spalla, gomito, anca, ginocchio, estremità distali)
- 18.30 Domande e risposte sugli argomenti della giornata

2° GIORNO, VENERDÌ 20 FEBBRAIO 2009

- 08.30 Patologie ortopediche della spalla nel cane in accrescimento
- 09.00 Patologie ortopediche della spalla nel cane adulto
- 09.30 Patologie ortopediche del gomito nel cane in accrescimento
- 10.00 Patologie ortopediche del gomito nel cane adulto
- 10.30 Pausa caffè
- 11.00 Patologie ortopediche del carpo e del tarso nel cane in accrescimento
- 11.45 Patologie ortopediche del carpo e del tarso nel cane adulto

- 13.00 Pausa pranzo
- 14.00 Patologie ortopediche dell'anca nel cane in accrescimento
- 14.45 Patologie ortopediche dell'anca nel cane adulto
- 15.00 Patologie ortopediche del ginocchio nel cane in accrescimento
- 15.30 Patologie ortopediche del ginocchio nel cane adulto
- 16.30 Pausa caffè
- 17.00 Esercitazioni al computer (casi clinici, diagnosi)
- 18.00 Esercitazioni al computer (casi clinici, opzioni terapeutiche)
- 19.00 Domande e risposte sugli argomenti della giornata

3° GIORNO, SABATO 21 FEBBRAIO 2009

- 08.30 Neoplasie ossee primarie e metastatiche
- 09.30 Neoplasie dei tessuti molli d'interesse ortopedico
- 10.30 Pausa caffè
- 11.00 Patologie neurologiche d'interesse ortopedico
- 12.00 La visita ortopedica: valutazione neurologica e diagnostica per immagini indicata
- 13.00 Pausa pranzo
- 14.30 Esercitazioni al computer (casi clinici, diagnosi)
- 16.30 Pausa caffè
- 17.00 Esercitazioni al computer (casi clinici, opzioni terapeutiche)
- 18.30 Domande e risposte sugli argomenti della giornata

4° GIORNO, DOMENICA 22 FEBBRAIO 2009

- 08.30 Patologie leno-muscolari
- 09.30 Casi clinici complessi di zoppia, iter diagnostico
- 10.00 Gestione del paziente con più problemi ortopedici, scelta delle priorità
- 10.30 Pausa caffè
- 11.00 Responsabilizzazione del chirurgo in ortopedia e traumatologia
- 11.30 Dubbi, domande, approfondimenti
- 12.00 Termine del Corso e consegna degli attestati di partecipazione



DIRETTORE

ALDO VEZZONI, Med Vet, SCMPA, Dipl ECVS, Cremona

Laureato e specializzato in Clinica delle Malattie dei piccoli animali a Milano. Consegue il diploma dell'ECVS a Cambridge nel '93. Segretario ESVOT dal 1995 e Presidente dal 2006. Presidente della Fondazione Salute Animale dal 1996 e Chairman della relativa Commissione di lettura per la displasia dell'anca e del gomito, accreditata dall'ENCI nel 2002. Vice-Presidente della SIOVET. Membro della Commissione Tecnica Centrale dell'ENCI. Dal 1976 opera come libero professionista a Cremona, svolgendo attività di riferimento dei Colleghi nell'ambito della diagnostica e della chirurgia ortopedica dei piccoli animali. Socio Fondatore e Past Presidente SCIVAC, Socio Fondatore e Consigliere dell'ANMVI; dal 1996 al 2006 ha rivestito le cariche di segretario FNOVI e di Presidente dell'Ordine dei Veterinari di Cremona.

RELATORI

MASSIMO BARONI, Med Vet, Dipl ECVN, Monsummano Terme (PT)

PAOLO BURACCO, Med Vet, Dipl ECVS, Torino

MASSIMO OLIVIERI, Med Vet, PhD, Samarate (VA)

ALESSANDRO PIRAS, Med Vet, Spec in Chirurgia, MRCVS, Newry, Irlanda del Nord

FEDERICA ROSSI, Med Vet, Spec Rad Vet, Dipl ECVDI, Bologna

ALDO VEZZONI, Med Vet, SCMPA, Dipl ECVS, Cremona

CORSO PRATICO • CHIRURGIA E TRAUMATOLOGIA DELLE ESTREMITÀ DISTALI DEGLI ARTI • 13-16 MAGGIO 2009



1° GIORNO, MERCOLEDÌ 13 MAGGIO 2009

- 09.30 Diagnostica per immagini del tarso
- 10.15 Esame clinico del tarso
- 11.00 Pausa
- 11.30 Fratture del malleolo
- 12.15 Fratture del calcaneo
- 13.15 Pausa pranzo
- 14.00 OCD del talo: eziopatogenesi e trattamento
- 14.15 Fratture del talo, dell'osso centrale del tarso ed ossa tarsiche numerate
- 15.00 Lezione interattiva: approcci chirurgici Lab
- 16.00 Pausa
- 16.30 LAB 1) Fratture dei malleoli
- 17.15 LAB 2) Fratture del calcaneo
- 17.50 LAB 3) Frattura centrale del tarso

2° GIORNO, GIOVEDÌ 14 MAGGIO 2009

- 09.00 Lesioni legamentose del tarso: artrodesi inter-tarsica e tarsometatarsica
- 10.00 Lesioni da abrasioni del tarso, principi di trattamento e applicazione del fissatore esterno transarticolare
- 10.20 Lesioni legamentose del tarso, legamenti collaterali. Tecniche di ricostruzione dei legamenti ed uso degli ancoraggi ossei
- 10.45 Artrodesi pantarsale: tecnica e complicazioni
- 11.00 Pausa
- 11.30 LAB 4) Legamenti collaterali del tarso prosthetic materials on bone tunnels prosthetic materials on screws bone anchors
- 13.00 Pausa pranzo
- 14.00 LAB 5) Artrodesi tarsometatarsica con placca laterale
- 15.00 LAB 6) Artrodesi calcaneoquartale con chiodo di Steinmann e banda di tensione
- 16.00 Pausa
- 16.30 LAB 7) Artrodesi pantarsale con placca dorsale
- 18.00 Discussione interattiva di casi clinici

3° GIORNO, VENERDÌ 15 MAGGIO 2009

- 08.30 Diagnostica per immagini del carpo
- 08.50 Esame clinico del carpo
- 09.15 Frattura processo stiloideo di radio e ulna. Lesioni legamentose dell'articolazione radio-ulno-carpica
- 09.45 Fratture dell'accessorio del carpo e dell'osso radiale del carpo
- 10.15 Fratture del metacarpo e metatarso
- 10.40 Fratture delle falangi

- 11.00 Pausa
- 11.30 Lesioni legamentose delle articolazioni metacarpo/tarso falangee ed interfalangee
- 11.55 Artrodesi pancarpale; Tecnica e complicazioni
- 12.30 Approcci chirurgici all'osso carpale. Laboratorio interattivo
- 13.00 Pausa pranzo
- 14.00 LAB 8) Fratture del radio ed ulna distali
- 14.30 LAB 9) Fratture dell'osso radiale del carpo
- 15.00 LAB 10) Fratture del metacarpo e delle falangi
- 16.00 Pausa
- 16.30 LAB 11) Artrodesi pancarpale
- 17.30 Discussione interattiva su casi clinici



4° GIORNO, SABATO 16 MAGGIO 2009

- 08.30 Fratture complesse della tibia distale, fratture del pilone, fratture trimalleolari
- 09.00 Fratture complesse del radio e ulna distali
- 09.30 Fratture complesse delle ossa tarsiche
- 10.00 Tomografia al computer e risonanza magnetica come modalità diagnostica nelle estremità distali
- 10.30 Procedure di salvataggio nelle estremità distali
- 11.00 Pausa
- 11.30 Artrodesi parziale del carpo
- 12.00 Fratture delle estremità nel paziente felino
- 12.30 Lussazione del carpo e del tarso nel paziente felino
- 13.00 Pausa pranzo
- 14.00 Trattamento delle fratture carpal e tarsali con fissaggi esterni ibridi
- 14.30 Miscellaneous of injuries and conditions affecting distal extremities
- 15.00 Trattamento delle deformità del carpo e del tarso con fissazione circolare
- 15.30 Artroscopia del carpo e del tarso
- 16.30 Test di apprendimento e consegna attestati

MATERIALE A CURA DEL PARTECIPANTE

1 Camicia - 1 set chirurgico di base - 2 Gelpi mini - 1 scolla periostio

SEDE: Cremona,
Centro Studi SCIVAC

REGISTRAZIONE: h. 08.45

INIZIO CORSO: h. 09.25

FINE CORSO: h. 17.00

NUMERO PARTECIPANTI: 30

LIMITE ISCRIZIONE:

3 Aprile 2009

Accreditamento ECM in corso

LINGUA: Italiano e Inglese
con traduzione simultanea

ESTRATTI: previsti su cartaceo
e CD-Rom in lingua originale

QUOTE:

Soci SCIVAC € 1.150,00 + IVA 20%

Non Soci € 1.300,00 + IVA 20%



ORTOPEDIA

La valutazione dei partecipanti,
Certificata ISO 9001, è stata per gli aspetti scientifici
dell'ultima edizione di 8,33 su 10.

TESTI CONSIGLIATI



PIERMATTEI
Brinker, Piermattei and Flo's Handbook of Small Animal Orthopedics and Fracture Repair
4 ed. 2006
ELSEVIER SAUNDERS



PIERMATTEI - JOHNSON
An Atlas of Surgical Approaches to the Bones and Joints of the Dog and Cat
4 ed. 2004
W.B. Saunders



ANN L. JOHNSON
AO Principles of Fracture Management in the Dog and Cat
1 ed. 2005
THIEME
VERLAGSGRUPPE

I libri si possono acquistare presso: **EV Edizioni Veterinarie**
www.evsnrl.it/distribuzione - editoria@evsnrl.it
Tel. 0372/403507 - 403518 - Fax 0372/457091



DIRETTORE

ALESSANDRO PIRAS, Med Vet, Spec in Chirurgia Vet, MRCVS, Newry, Irlanda

Si laurea nel 1989 a Torino e consegue il Diploma di Specialista in Chirurgia Veterinaria nel 1993 a Parma. Ha svolto nel '94 un externship presso il Centro di Medicina Sportiva del College of Veterinary Medicine of University of Florida. Dal '90 si occupa di Medicina Sportiva Canina in particolare di Ortopedia e Traumatologia nei Levrieri da corsa e cani da lavoro. Socio attivo della AO Vet e membro del VEEG della AO. Faculty member dei corsi AO in America Latina, Francia, Inghilterra, Italia, Stati Uniti e Svizzera. Coautore di testi di chirurgia come la nuova edizione del Manual of internal fixation of Small Animals della AO, nuova edizione del Bojrab Current Techniques in Small Animal Surgery ed altri. Lavora in Irlanda e Gran Bretagna come chirurgo di referenza.

RELATORI E ISTRUTTORI

BRIAN S. BEALE, DVM, Dipl ACVS, Texas, USA

JON F. DEE, DVM, MS, Dipl ACVS, Florida, USA

ANTONIO FERRETTI, Med Vet, Dipl ECVS, Legnano (MI)

KENNETH J. JOHNSON, DVM, MVSc, PhD, FACVSc, Dipl ACVS, Dipl ECVS, Ohio, USA

MASSIMO PETAZZONI, Med Vet, Milano

ALESSANDRO PIRAS, Med Vet, Spec in Chirurgia Vet, MRCVS, Newry, Irlanda

RICO VANNINI, Dr Med Vet, Dipl ECVS, Regensdorf, CH

SEDE: Cremona,
Centro Studi SCIVAC

REGISTRAZIONE: h. 08.30

INIZIO CORSO: h. 08.55

FINE CORSO: h. 19.15

NUMERO PARTECIPANTI: 36

LIMITE ISCRIZIONE:
4 Settembre 2009

LINGUA: Italiano

Accreditamento ECM in corso

ESTRATTI: previsti su cartaceo
e CD-Rom

FORMAZIONE A DISTANZA FAD:
Novembre 2009 - Febbraio 2010

QUOTE:

Soci SCIVAC € 650,00 + IVA 20%

Non Soci € 800,00 + IVA 20%

1° GIORNO, MERCOLEDÌ 14 OTTOBRE 2009

- 09.00 Introduzione alla chirurgia articolare: accesso chirurgico all'articolazione e principi di trattamento delle fratture articolari
- 09.20 Linee guida per l'esecuzione delle artrodesi
- 09.40 Distorsioni, lesioni legamentose e tendinee e nuove tecniche ricostruttive
- 10.00 Lesioni profonde da sfregamento con interessamento articolare
- SPALLA**
- 10.30 La lussazione congenita e traumatica di spalla: aspetti clinici e trattamento
- 11.00 Pausa caffè
- 11.30 Contrattura dell'infraspinato, calcificazioni del sovra ed infraspinato
- 11.50 Fratture articolari e periarticolari di scapola ed omero prossimale
- GOMITO**
- 12.10 La lussazione congenita e traumatica del gomito: aspetti clinici e trattamento
- 12.40 Trattamento delle fratture articolari dell'omero distale
- 13.00 Aspetti clinici e trattamento delle fratture prossimali di radio ed ulna
- 13.20 Pausa pranzo
- 14.30 L'artrodesi del gomito
- 15.00 Esercitazioni pratiche
- 16.30 Pausa caffè
- 17.00 Esercitazioni pratiche
- 19.30 Interruzione

2° GIORNO, GIOVEDÌ 15 OTTOBRE 2009

- GINOCCHIO**
- 08.30 Trattamento delle lesioni del legamento crociato craniale: iter decisionale
- 09.00 Tecniche tradizionali per il trattamento della rottura del LCCR: stabilizzazione extracapsulare
- 09.30 Fratture articolari e periarticolari del femore distale e della tibia prossimale
- 10.00 Fratture della rotula e rottura del tendine patellare
- 10.30 La lussazione della rotula: aspetti eziopatogenetici, esame clinico e radiografico, planning preoperatorio e criteri di selezione del paziente
- 11.00 Tecniche chirurgiche per il trattamento della lussazione della rotula: trocleoplastica, trasposizione della cresta tibiale, trasposizione del retto femorale, trattamenti ausiliari dei tessuti molli
- 11.30 Pausa caffè
- CARPO**
- 12.00 L'instabilità post-traumatica del carpo e le fratture articolari: dalla diagnosi al trattamento
- 12.30 La pan-artrodesi carpica: tecnica di esecuzione e nuovi impianti
- 13.00 Pausa pranzo
- 14.00 Esercitazioni pratiche
- 16.00 Pausa caffè
- 16.30 Esercitazioni pratiche
- 19.30 Interruzione



3° GIORNO, VENERDÌ 16 OTTOBRE 2009

- ANCA**
- 08.30 La lussazione traumatica dell'anca: aspetti clinici, trattamento a cielo chiuso e tecniche chirurgiche
Bruno Peirone
- 09.00 Fratture di testa e collo del femore
Filippo Maria Martini
- 09.30 Fratture acetabolari: tecniche chirurgiche - *Antonio Di Meo*
- 10.00 Tecnica chirurgica di salvataggio dell'articolazione coxo-femorale: Escissione artroplastica di testa e collo del femore
- 10.30 Pausa caffè
- TARSO**
- 11.00 L'instabilità post-traumatica del tarso: dalla diagnosi al trattamento
- 11.30 Le artrodesi del tarso: indicazioni e tecnica di esecuzione (panartrodesi tarsica, intertarsica e tarso-metatarsica)
- 12.00 La rottura del tendine d'Achille: tecniche ricostruttive e tecniche di supporto alla guarigione
- 12.30 Pausa pranzo
- 14.00 Esercitazioni pratiche
- 16.00 Pausa caffè
- 16.30 Esercitazioni pratiche
- 19.00 Test di apprendimento e consegna degli attestati

La valutazione dei partecipanti, Certificata ISO 9001, è stata per gli aspetti scientifici dell'ultima edizione di 8,16 su 10.

TESTI CONSIGLIATI



MARTINI
"Patologie articolari nel cane e nel gatto"
Poletto Editore

PIERMATTEI

"Brinker, Piermattei and Flo's Handbook of Small Animal Orthopedics and Fracture Repair"
4 ed. 2006 - Elsevier Saunders



I libri si possono acquistare presso: EV Edizioni Veterinarie
www.evsrl.it/distribuzione - editoria@evsrl.it
Tel. 0372/403507 - 403518 - Fax 0372/457091



DIRETTORE

FILIPPO MARIA MARTINI, Med Vet, Parma

Professore Associato in Clinica Chirurgica Veterinaria all'Università di Parma. Laureato in Medicina Veterinaria presso l'Università degli Studi di Parma nel 1993, nel 1997 ha conseguito il titolo di Dottore in Ricerca in "Ortopedia degli animali domestici". I principali campi di interesse sono rappresentati dall'ortopedia del cane e del gatto e la maggior parte dell'attività è incentrata sullo studio clinico delle patologie articolari del cane e del gatto. Docente dei corsi di "Medicina operatoria", "Clinica Chirurgica Veterinaria", "Chirurgia piccoli e grandi animali" presso la Facoltà di Medicina Veterinaria di Parma e docente del corso di "Medicina sperimentale, ingegneria tissutale e bioprotesi" nel Corso di Laurea in Biotecnologie Mediche, Veterinarie e Farmaceutiche. Vicepresidente SIOVET. È autore di circa 50 pubblicazioni apparse su riviste nazionali ed internazionali ed è stato relatore a congressi e corsi in Italia e all'estero.

RELATORI

ANTONIO DI MEO, Med Vet, Perugia

FILIPPO MARIA MARTINI, Med Vet, Parma

BRUNO PEIRONE, Med Vet, PhD, Torino

ULLRICH REIF, Med Vet, Dipl ACVS, Dipl ECVS, Boeblingen, Germania

Vorresti possedere tutti gli strumenti per essere in grado di trattare con confidenza e nel migliore dei modi le deformità degli arti nel cane e tutte le osteotomie correttive?

Per poterlo fare hai bisogno di:

- Conoscere il metodo CORA per la diagnosi e l'inquadramento delle deformità
- Essere in grado di pianificare con precisione la localizzazione ed il tipo di osteotomia correttiva richiesta
- Poter eseguire le varie osteotomie correttive conoscendone le varie tecniche chirurgiche
- Eseguire delle fissazioni efficaci delle osteotomie correttive in grado di garantire la loro guarigione
- Conoscere le potenziali complicazioni per poterle ridurre al massimo

1° GIORNO, MERCOLEDÌ 4 NOVEMBRE 2009

- 09.00 Introduzione al CORA (centro di rotazione dell'angolazione) - Concetti e terminologia
- 09.15 **Workbook - Esercizio di misurazione delle linee articolari di riferimento e degli assi anatomico e meccanico**
- 09.25 Metodo CORA per il planning delle osteotomie correttive
- 09.45 Metodo grafico per la determinazione del piano della deformità
- 10.05 **Workbook - Esercizio sul metodo grafico per la determinazione del piano della deformità**
- 10.30 Pausa caffè
- 10.50 Osteotomia a canno e a cupola
- 11.25 Esecuzione chirurgica dell'osteotomia programmata
- 11.40 Deformità angolari a più livelli
- 12.00 Valutazione radiografica di radio e ulna
- 12.15 Angoli normali di radio e ulna
- 12.25 **Workbook - Esercizio di misurazione delle linee articolari del radio e del suo asse anatomico**
- 12.30 Osteotomia semplice di sottrazione del radio e dell'ulna
- 12.45 Discussione e domande
- 13.00 Pausa pranzo
- 14.00 Pausa studio
- 14.30 **Esercizio di planning pre-operatorio di una osteotomia semplice di sottrazione**
- 15.00 Osteotomia di sottrazione con un piano obliquo
- 15.25 **Esercizio di planning di una osteotomia di sottrazione con un piano obliquo**
- 16.00 Presentazione di casi clinici: deformità angolare di radio ed ulna
- 16.15 Impiego della fissazione esterna circolare per la correzione delle deformità angolari
- 16.40 Pausa caffè
- 17.00 Presentazione di casi clinici: correzione immediata di una deformità con fissatore esterno circolare
- 17.15 Affidamento di un compito a casa - Deformità angolare di un arto
- 17.20 Laboratorio A - Esecuzione di una osteotomia semplice di sottrazione su ossa di plastica
- 18.20 Laboratorio B - Esecuzione di una osteotomia di sottrazione con un piano obliquo su ossa di plastica
- 19.20 Discussione e domande
- 2° GIORNO, GIOVEDÌ 5 NOVEMBRE 2009**
- 08.30 Laboratorio C - Esecuzione di una osteotomia correttiva a più livelli su ossa di plastica
- 09.30 Osteotomie correttive in caso di mal consolidamento di una frattura

- 09.45 Osteotomia correttiva distale della tibia per il pes varus
- 10.00 Osteotomie correttive in caso di incongruenza articolare del gomito
- 10.20 Valutazione del compito a casa - Deformità angolare di un arto
- 10.25 Discussione e domande
- 10.30 Pausa caffè
- 11.50 Deformità scheletriche associate a lussazione della rotula e sua fisiopatologia
- 12.10 Angoli normali di femore e tibia
- 12.25 **Esercizio di misurazione delle linee di riferimento articolari e degli assi di femore e tibia**
- 12.30 Valutazione radiografica e planning preoperatorio delle osteotomie correttive per la lussazione della rotula
- 12.45 Discussione e domande
- 13.00 Pausa pranzo
- 14.00 Pausa studio
- 14.30 Osteotomie correttive nel cane con lussazione della rotula
- 14.50 **Esercizio di planning pre-operatorio per osteotomie correttive di femore e di tibia in caso di lussazione della rotula**
- 15.20 Laboratorio D - Esecuzione di osteotomie correttive di femore e di tibia per la lussazione della rotula su ossa di plastica
- 16.40 Pausa caffè
- 16.50 Confronto delle varie tecniche per l'approfondimento del solco troclear e per la trasposizione della tuberosità tibiale
- 17.10 Valutazione e risultati funzionali delle osteotomie correttive per la lussazione della rotula
- 17.30 Presentazione di casi clinici - Lussazione della rotula
- 17.45 Affidamento di un compito a casa - Lussazione della rotula
- 17.50 L'indicazione del plateau tibiale nelle patologie del legamento crociato caudale. Come fa la TPLO a stabilizzare il ginocchio?
- 18.10 Posizionamento dell'osteotomia nella TPLO
- 18.30 Confronto tra le placche utilizzate per la TPLO e aspetti operativi
- 19.00 Discussione e domande
- 3° GIORNO, VENERDÌ 6 NOVEMBRE 2009**
- 08.30 Valutazione del compito a casa - Lussazione della rotula
- 08.35 Correzione dell'inclinazione eccessiva del plateau tibiale
- 09.00 **Esercizio di planning preoperatorio per la TPLO con inclinazione normale del plateau tibiale e con inclinazione eccessiva**
- 09.35 Laboratorio E - Parte 1 - Fissazione su ossa di plastica di una TPLO con placca AO a viti bloccate
- 10.30 Pausa caffè
- 10.50 Laboratorio E - Parte 2 - Esecuzione di una correzione su ossa di plastica di un'inclinazione eccessiva del plateau tibiale
- 12.10 Correzione delle deformità rotazionali ed angolari della tibia con la TPLO
- 12.30 Applicazione della TPLO nei cani di piccola taglia
- 12.50 Affidamento di un compito a casa - TPLO
- 13.00 Pausa pranzo
- 14.00 Pausa studio
- 14.30 TPLO fisiologica nei cani in accrescimento mediante epifisiodesi parziale
- 14.50 Complicazioni e risultati dopo TPLO
- 15.10 Rilascio meniscale - Deve essere fatto?
- 15.25 Presentazione di casi clinici di TPLO
- 15.45 Valutazione del compito a casa - TPLO
- 15.55 TTA, principi - Come fa la TTA a stabilizzare il ginocchio?
- 16.15 Selezione del paziente e planning preoperatorio per la TTA
- 16.30 **Esercizio di planning per TTA**
- 16.40 Pausa caffè
- 17.00 TTA, aspetti chirurgici
- 17.30 Complicazioni e risultati dopo TTA
- 17.50 Affidamento di un compito a casa - TTA
- 18.00 Laboratorio F Esecuzione di una TTA su ossa di plastica
- 19.00 Recessione della tuberosità tibiale nel cedimento del legamento crociato caudale
- 19.20 Discussione e domande

4° GIORNO, SABATO 7 NOVEMBRE 2009

- 08.30 Valutazione del compito a casa - TTA
- 08.40 Principi delle placche a compressione con viti bloccate (LCP)
- 09.00 Impiego clinico delle LCP
- 09.20 Sistemi diversi di fissazione interna con viti bloccate
- 09.40 Trattamento mini-invasivo delle fratture articolari
- 10.00 Osteotomie mini-invasive con placche (MPO)
- 10.20 Discussione e domande
- 10.30 Pausa caffè
- 10.50 Impiego del chiudino centromolare bloccato nelle fratture complesse
- 11.10 Cedimento catastrofico degli impianti
- 11.30 Dupliche Osteotomia Pelvica (DPO) vs TPO, principi e peculiarità chirurgiche
- 12.00 Complicazioni e risultati dopo DPO
- 12.20 Trapianti ossei, sostituti dell'osso e promotori dell'osteogenesi
- 12.50 Discussione e domande
- 13.00 Pausa pranzo
- 14.00 Laboratorio G - Esercitazione su ossa di plastica: uso delle placche bloccate, principio di applicazione e trattamento di una frattura in modo mini-invasivo
- 16.00 Discussione e domande
- 16.20 Termine del Corso e consegna degli attestati di partecipazione

SEDE: Cremona,
Centro Studi SCIVAC

REGISTRAZIONE: h. 08.30

INIZIO CORSO: h. 08.55

FINE CORSO: h. 16.30

NUMERO PARTECIPANTI: 48

LIMITE ISCRIZIONE:

25 Settembre 2009

Accreditamento ECM in corso

LINGUA: Italiano e Inglese
con traduzione simultanea

ESTRATTI: previsti su cartaceo
e CD-Rom in lingua originale

QUOTE:

Soci SCIVAC € 1.300,00 + IVA 20%

Non Soci € 1.450,00 + IVA 20%

**LA PARTECIPAZIONE A QUESTO CORSO
PRESUPPONE UNA PREPARAZIONE
DI BASE SULLA FISSAZIONE OSSEA
INTERNA ED ESTERNA**

ORTOPEDIA



**La valutazione dei partecipanti,
Certificata ISO 9001, è stata per gli aspetti
scientifici dell'ultima edizione di 8,04 su 10.**



DIRETTORE

ALDO VEZZONI, Med Vet, SCMPA, Dipl ECVS, Cremona

Laureato e specializzato in Clinica delle Malattie dei piccoli animali a Milano. Consegue il diploma dell'ECVS a Cambridge nel '93. Segretario ESOT dal 1995 e Presidente dal 2006. Presidente della Fondazione Salute Animale dal 1996 e Chairman della relativa Commissione di lettura per la displasia dell'anca e del gomito, accreditata dall'ENCI nel 2002. Vice-Presidente della SIOVET. Membro della Commissione Tecnica Centrale dell'ENCI. Dal 1976 opera come libero professionista a Cremona, svolgendo attività di riferimento dei Colleghi nell'ambito della diagnostica e della chirurgia ortopedica dei piccoli animali. Socio Fondatore e Past Presidente SCIVAC, Socio Fondatore e Consigliere dell'ANMVI; dal 1996 al 2006 ha rivestito le cariche di segretario FNOVI e di Presidente dell'Ordine dei Veterinari di Cremona.

RELATORI E ISTRUTTORI

DEREK FOX, DVM, Dipl ACVS, PhD, Columbia, USA • MIKE KOWALESKI, DVM, Dipl ACVS, Ohio, USA

BRUNO PEIRONE, Med Vet, PhD, Torino • ALESSANDRO PIRAS, Med Vet, Spec in Chirurgia Vet, MRCVS, Newry, Irlanda del Nord

SLOBODAN TEPIC, M. Sci, Zurigo, CH • JIM TOMLINSON, BS, DVM, MVSci, Columbia, USA

ALDO VEZZONI, Med Vet, SCMPA, Dipl ECVS, Cremona

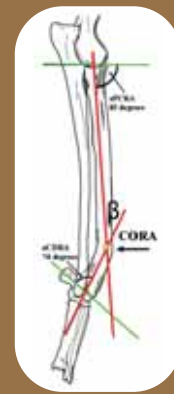

SEDE: Cremona,
Centro Studi SCIVAC

REGISTRAZIONE: h. 08.30

INIZIO CORSO: h. 08.55

FINE CORSO: h. 19.00

NUMERO PARTECIPANTI: 36

LIMITE ISCRIZIONE:

8 Maggio 2009

23 Crediti ECM

ESTRATTI: previsti

QUOTE:

Soci SCIVAC € 550,00 + IVA 20%

Non Soci € 700,00 + IVA 20%

1° GIORNO

GIOVEDÌ 18 GIUGNO 2009

- 09.00 Principi di base di microscopia e corretto uso del microscopio
- 09.30 Principi generali e corretta terminologia in citologia. Raccolta, preparazione ed invio dei campioni citologici 1ª parte
- 10.30 Pausa
- 11.00 Principi generali e corretta terminologia in citologia accolta, preparazione ed invio dei campioni citologici 2ª parte
- 11.30 Approccio al campione citologico
- 13.00 Pausa pranzo
- 14.00 Esercitazioni pratiche
- 16.00 Pausa
- 16.30 Esercitazioni pratiche

2° GIORNO

VENERDÌ 19 GIUGNO 2009

- 08.45 Citologia della cute
- 10.30 Pausa
- 11.00 Citologia linfonodale
- 12.30 Discussione
- 13.00 Pausa pranzo
- 14.00 Esercitazioni pratiche

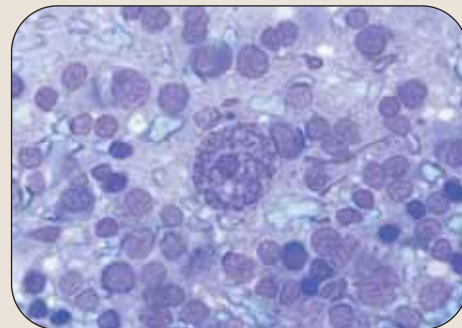

- 16.00 Pausa
- 16.30 Esercitazioni pratiche

3° GIORNO

SABATO 20 GIUGNO 2009

- 08.45 Citologia del liquido cefalo-rachidiano
- 10.30 Pausa
- 11.00 Citologia del liquido sinoviale
- 12.00 Citologia delle cavità nasali
- 13.00 Pausa pranzo
- 14.00 Esercitazioni pratiche
- 16.00 Pausa
- 16.30 Esercitazioni pratiche
- 18.30 Test di apprendimento e consegna attestati

La valutazione dei partecipanti, Certificata ISO 9001, è stata per gli aspetti scientifici dell'ultima edizione di 8,70 su 10.

TESTI CONSIGLIATI



RASKIN - MAYER
"Atlas of Canine and Feline Cytology"
2001
WB Saunders Company

DEMARY
"Art and Science of Cytopathology"
1996
ASCP Presse Chicago

COWELL - TYLER - MEINKOTH - DENICOLA
"Diagnostic Cytology and Hematology of the Dog and Cat"
3 ed. 2008 - Elsevier



I libri si possono acquistare presso: EV Edizioni Veterinarie
www.evsrl.it/distribuzione - editoria@evsrl.it
Tel. 0372/403507 - 403518 - Fax 0372/457091



DIRETTORE

DAVIDE DE LORENZI, *Med Vet, SCMPA, Dipl ECVCP, Padova*

Laureato con lode presso la Facoltà di Medicina Veterinaria di Bologna, si specializza in Clinica e Patologia degli Animali da Affezione alla Facoltà di Medicina Veterinaria di Pisa quattro anni più tardi. È stato l'ideatore ed il responsabile per i primi 5 anni di vita del Gruppo di Studio di Citologia della SICVAC (oggi Società Italiana di Citologia Veterinaria - SICIV). Autore e coautore di oltre quaranta fra articoli e relazioni su riviste ed a congressi nazionali ed internazionali, ha lavorato tre anni nella commissione scientifica della SCIVAC ed è stato membro del Consiglio Direttivo della medesima società negli anni 2004-2007. Nel 2005 ha conseguito il Diploma del College Europeo di Patologia Clinica e svolge attualmente un Dottorato di Ricerca presso la Facoltà di Medicina Veterinaria dell'Università di Perugia. Lavora a Forlì ed a Padova presso la Clinica Veterinaria S. Marco occupandosi prevalentemente di citologia diagnostica ed endoscopica.

RELATORI

WALTER BERTAZZOLO, *Med Vet, Dipl ECVCP, Pavia*

UGO BONFANTI, *Med Vet, PhD, Dipl ECVCP, Milano*

ENRICO BOTTERO, *Med Vet, Cuneo*

MARIO CANIATTI, *Med Vet, Dipl ECVCP, Milano*

DAVIDE DE LORENZI, *Med Vet, SCMPA, Dipl ECVCP, Padova*

1° GIORNO

GIOVEDÌ 12 NOVEMBRE 2009

- 09.00 Citologia dei versamenti cavitari
1ª parte
11.00 Pausa
11.30 Citologia dei versamenti cavitari
2ª parte
12.15 Citologia dell'apparato muscolo-
scheletrico
13.00 Pausa pranzo
14.00 *Esercitazioni pratiche* (con microscopi)
16.00 Pausa
16.30 *Esercitazioni pratiche* (con microscopi)

2° GIORNO

VENERDÌ 13 NOVEMBRE 2009

- 09.00 Citologia degli organi addominali
1ª parte
11.00 Pausa
11.30 Citologia degli organi addominali
2ª parte
12.00 Citologia del sedimento urinario e della
vescica
13.00 Pausa pranzo
14.00 *Esercitazioni pratiche* (con microscopi)
16.00 Pausa
16.30 *Esercitazioni pratiche* (con microscopi)

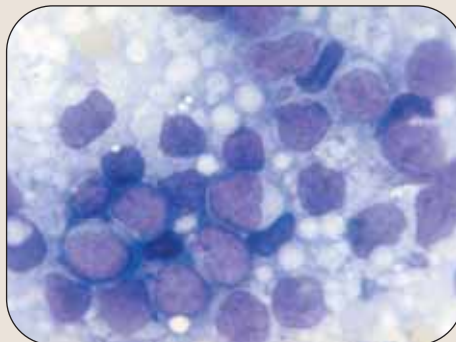

3° GIORNO

SABATO 14 NOVEMBRE 2009

- 09.00 Citologia del lavaggio
tracheobronchiale e bronchioloalveolare
10.15 Citologia vaginale e dell'apparato
riproduttivo maschile
11.00 Pausa
11.30 Citologia della tiroide
12.15 Citologia della cavità orale
13.00 Pausa pranzo
14.00 *Esercitazioni pratiche* (con microscopi)
16.00 Pausa
16.30 *Esercitazioni pratiche* (con microscopi)
18.00 Test di apprendimento e consegna attestati

SEDE: Cremona,
Centro Studi SCIVAC

REGISTRAZIONE: h. 08.30

INIZIO CORSO: h. 09.00

FINE CORSO: h. 18.30

NUMERO PARTECIPANTI: 36

LIMITE ISCRIZIONE:

2 Ottobre 2009

20 Crediti ECM

ESTRATTI: previsti

QUOTE:

Soci SCIVAC € 550,00 + IVA 20%

Non Soci € 700,00 + IVA 20%



DIRETTORE

MARIO CANIATTI, *Med Vet, Dipl ECVCP, Milano*

Laureato nel 1985 presso la Facoltà di Medicina Veterinaria di Milano dove ha conseguito il Dottorato di Ricerca (Patologia Comparata degli Animali Domestici) e dove oggi svolge attività di insegnamento e ricerca presso il Dipartimento di Patologia di cui è responsabile del Servizio di Citologia Diagnostica.

Ha compiuto periodi di ricerca e studio presso le scuole di veterinaria di Davis (California) e Barcellona. La sua attività di ricerca è focalizzata sulle neoplasie cutanee e linfoproliferative, nonché sulle patologie croniche del cavo nasale. Relatore invitato a congressi e corsi, è autore o coautore di varie pubblicazioni tra cui una trentina su riviste internazionali.

Dal 1998 è membro del College europeo dei patologi veterinari (ECVP).

RELATORI

UGO BONFANTI, *Med Vet, Dipl ECVCP, Milano*

MARIO CANIATTI, *Med Vet, Dipl ECVCP, Milano*

CARLO MASSERDOTTI, *Med Vet, Dipl ECVCP, Brescia*

La valutazione dei partecipanti,
Certificata ISO 9001, è stata per gli aspetti scientifici
dell'ultima edizione di 8,36 su 10.

TESTI CONSIGLIATI



BAKER

"Citologia del cane e del gatto -
Atlante a colori"

1 ed. it. 2001 - Masson-EV

RASKIN

"Atlas of Canine and Feline Cytology"

1 ed. 2001

W.B. Saunders



I libri si possono acquistare presso: **EV Edizioni Veterinarie**
www.ev srl.it/distribuzione - editoria@ev srl.it
Tel. 0372/403507 - 403518 - Fax 0372/457091

SEDE: Cremona,
Centro Studi SCIVAC

REGISTRAZIONE: h. 10.00

INIZIO CORSO: h. 10.30

FINE CORSO: h. 13.30

NUMERO PARTECIPANTI: 30

LIMITE ISCRIZIONE:
7 Ottobre 2009

Accreditamento ECM in corso

ESTRATTI: NON previsti

QUOTE:

Soci SCIVAC € 250,00 + IVA 20%

Non Soci € 400,00 + IVA 20%

La quota comprende la cena
di Lunedì sera

OBIETTIVI

Migliorare ed integrare le conoscenze di citologia di base attraverso l'osservazione di casi citologici particolari. A tale scopo lo svolgimento del corso prevede la discussione al microscopio di allestimenti provenienti da apparati selezionati, con l'intento di individuare ed approfondire aspetti utili al perfezionamento della diagnosi citologica.

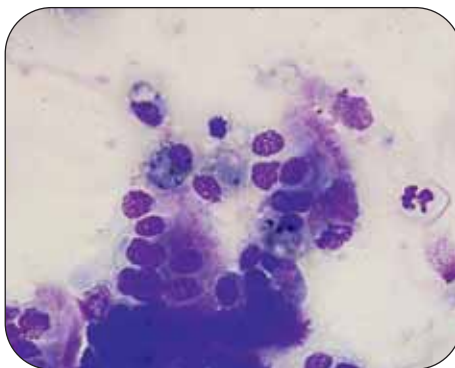

1° GIORNO

LUNEDÌ 16 NOVEMBRE 2009

- 10.30 Come migliorare l'adeguatezza di un preparato citologico
- 11.30 Versamenti cavitari: casi citologici
- 13.00 Pausa pranzo
- 14.30 Casi citologici di patologia neoplastica cutanea
1ª parte
- 16.00 Pausa caffè
- 16.30 Casi citologici di patologia neoplastica cutanea
2ª parte
- 18.30 Discussione
- 20.30 Cena

2° GIORNO

MARTEDÌ 17 NOVEMBRE 2009

- 09.00 Casi citologici di patologia epatica
- 11.00 Pausa caffè
- 11.30 Casi citologici di patologia broncopulmonare
- 13.00 Test di valutazione, discussione e consegna attestati

TESTI CONSIGLIATI



COWELL - TYLER
MEINKOTH - DENICOLA
"Diagnostic Cytology and Hematology
of the Dog and Cat"
3 ed. 2008 - Elsevier

RASKIN
"Atlas of Canine and Feline Cytology"
1 ed. 2001
W.B. Saunders



RESPONSABILE SCIENTIFICO E RELATORE

CARLO MASSERDOTTI, Med Vet, Dipl ECVCP, Brescia

Si è laureato col massimo dei voti presso l'Università di Milano nel 1990.

Dal 1993 si occupa di patologia clinica con particolare riferimento alla citopatologia diagnostica, curando l'aggiornamento permanente con corsi di approfondimento e frequentando centri di referenza in Italia ed all'estero. È autore di alcune pubblicazioni inerenti la citopatologia e l'ematologia ed è relatore a meeting nazionali ed internazionali.

Dal 1998 è istruttore e relatore al corso di Citologia organizzato dalla SCIVAC. Dal 2001 al 2004 ha ricoperto la carica di presidente della SICIV (Società Italiana di Citologia Veterinaria).

Dal 2003 al 2006 ha ricoperto la carica di vice-presidente dell'ESVCP (European Society of Veterinary Clinical Pathology).

Nel 2005 ha conseguito il diploma presso l'European College of Veterinary Clinical Pathology.

Nel 2008 ha conseguito la specializzazione in Biochimica Clinica, presso la Facoltà di Medicina dell'Università degli Studi di Brescia.

62° CONGRESSO INTERNAZIONALE MULTISALA SCIVAC 29-31 MAGGIO 2009

Rimini - Palacongressi della Riviera di Rimini

IMPORTANTE

Da quest'anno l'invio delle
Comunicazioni brevi si effettua
solo tramite internet all'indirizzo
<http://abstract.evsrl.it/>



in collaborazione con



organizzato da  certificata ISO 9001:2000 

Richiesto accreditamento

PER INFORMAZIONI

Segreteria SCIVAC - Palazzo Trecchi, via Trecchi 20 - 26100 Cremona
Tel. 0372 - 460440 - Fax 0372 457091 - E-mail: info@scivac.it www.scivac.it

Tutti i corsi pratici hanno un **numero massimo di iscrizioni**. Nella selezione delle domande si terrà conto della data di spedizione riportata sulla lettera. Le domande di iscrizione spedite **dopo la data di scadenza** riportata per ciascun corso non saranno prese in considerazione. I corsi si effettuano solo al raggiungimento di un minimo dell'80% del numero massimo previsto.

La quota di iscrizione ai corsi comprende

- Partecipazione alle lezioni tecniche del corso
- Partecipazione alle esercitazioni pratiche del corso (se previste)
- Utilizzo della strumentazione prevista per le esercitazioni pratiche e del relativo materiale di consumo
- Materiale didattico se previsto
- Pranzo a buffet negli intervalli previsti
- Pause caffè negli intervalli previsti
- Attestato riportante i crediti ECM assegnati
- Attestato di frequenza al corso
- Partecipazione alla prima riunione successiva della Società Specialistica di riferimento nel caso di corsi inseriti negli Itinerari Didattici

- Traduzione professionale delle relazioni in lingua non italiana qualora indicato nella modalità specificata tra le seguenti: simultanea in cuffia o consecutiva senza cuffia.

Modalità di iscrizione per corsi

Il modulo di iscrizione, debitamente compilato in ogni sua parte e firmato, deve essere spedito, unitamente al pagamento relativo alla caparra confirmatoria di **€ 200,00 per i singoli corsi**.

Il versamento può essere versato tramite carta di credito, assegno non trasferibile, assegno circolare o vaglia postale. Il versamento in contanti si può effettuare solo presso la Segreteria di Cremona. Il modulo di iscrizione e il pagamento della caparra e l'eventuale fotocopia del vaglia devono essere spediti contestualmente in busta chiusa entro e non oltre la data di scadenza riportata per ciascun corso. Le domande di iscrizione ai corsi e i relativi pagamenti vanno inviati unicamente a: **E.V. srl** - Servizio Corsi - Palazzo Trecchi, Via Trecchi 20, 26100 Cremona. **E.V. srl** provvederà ad inviare una **ricevuta di pagamento** per i 200,00 € versati.

Per facilitare le iscrizioni agli itinerari didattici non è più previsto l'anticipo del costo dell'intero percorso.

Gli interessati si iscriveranno ai singoli corsi pagandoli di volta in volta con la **sicurezza** di avere il posto garantito ai corsi successivi e la possibilità di chiedere il finanziamento per ognuno di essi, senza interessi (tasso zero).

Per coloro che avranno frequentato in modo continuativo i singoli corsi di un intero itinerario, verrà applicato lo sconto del 10% sul costo totale di tutto l'itinerario, detraendolo direttamente dalla quota dell'ultimo corso al momento dell'iscrizione.

Modalità di pagamento del saldo

Tre possibilità di pagamento:

1. **Direttamente** al momento della registrazione tramite versamento con assegno, contanti, o carta di credito (escluse carte elettroniche) o bancomat.
2. Con **FINANZIAMENTO** tramite CONSEL - Gruppo Banca Sella e Carta di Credito ANMVI-VISA. Per i possessori di Carta di Credito ANMVI è possibile richiedere il finanziamento dell'intera quota di iscrizione con **6 o 12 rate mensili a tasso zero**. In tal caso indicare sulla scheda di iscrizione il numero delle rate tra quelle possibili e compilando il modulo di iscrizione in ogni sua parte. La Carta di Credito ANMVI può essere richiesta contestualmente al finanziamento. È anche possibile richiedere il finanziamento e la carta di credito attraverso il sito www.scivac.it, compilando la scheda on-line. Per informazioni e per richiedere la Carta ANMVI telefonare al **numero verde 800 000 444**.
3. Richiesta di Finanziamento alla CONSEL per coloro che non sono in possesso di Carta di Credito ANMVI-VISA, A TASSO ZERO facendone richiesta direttamente a CONSEL al **numero verde 800 000 444**.
4. **NOVITÀ! FINANZIAMENTO FINO A € 1.000 A TASSO ZERO E SENZA GARANZIE!**
Per maggiori informazioni contattare CONSEL al **numero verde 800 000 444**.

Messaggio pubblicitario con finalità promozionale

Es.: per un capitale erogato di € 1.000 in 6 mesi, rate da 166,67 ad un TAN 0% ed un TAEG 0%.

Fogli informativi nelle filiali CONSEL e sul sito www.e-consel.it.

I FINANZIAMENTI DEVONO ESSERE RICHIESTI ALMENO 30 GIORNI PRIMA DALL'INIZIO DEL CORSO.

IMPORTANTE!!!

I versamenti di caparra potranno essere detratti dalla eventuale richiesta di finanziamento. In caso contrario **E.V. srl** provvederà alla restituzione dei versamenti delle caparre. A saldo effettuato **E.V. srl** provvede a preparare e consegnare direttamente all'interessato, al termine del corso, la fattura valida ai fini della deducibilità fiscale.

Le ricevute verranno inviate indipendentemente dalla accettazione o meno della domanda di iscrizione.

Le domande di iscrizione vengono accettate fino alla scadenza del limite di iscrizione. Nella selezione delle domande fa testo la data del timbro postale di partenza della domanda d'iscrizione previa ripartizione regionale. Lo svolgimento del corso verrà determinato in base al ragguaglio del numero minimo di partecipanti previsto.

Ripartizione regionale

La precedenza nella selezione delle domande verrà accordata a coloro che sono in regola con la quota associativa dall'inizio dell'anno. Per superare il problema dei differenti tempi di consegna delle spedizioni postali i partecipanti a ciascun corso verranno, nei limiti del possibile, ripartiti proporzionalmente tra le regioni, in modo che ciascuna di queste sia equamente rappresentata sulla base della propria consistenza di iscritti.

La ripartizione avverrà secondo le seguenti percentuali:

Liguria, Piemonte e Valle d'Aosta	15%
Lombardia	18%
Veneto, Trentino-Alto Adige e Friuli	13%
Emilia Romagna	11%
Toscana, Umbria e Marche	15%
Lazio, Abruzzo e Molise	10%
Campania, Puglia, Basilicata e Calabria	9%
Sicilia e Sardegna	7%
Estero	2%

Accettazione della richiesta di iscrizione

All'atto di accettazione della domanda di iscrizione viene inviata un'e-mail di conferma. La selezione dei partecipanti sulla base dei criteri qui riportati viene effettuata entro alcuni giorni dopo la scadenza fissata per ciascun Corso. Pertanto, per avere informazioni in merito all'accettazione o alla non accettazione ad un Corso si prega di contattare la Segreteria Iscrizioni (Paola Gambarotti) non prima della data di scadenza riportata su ciascun Corso.

Rinunce

Le richieste di rinuncia verranno totalmente rimborsate della caparra inviata solo se pervenute **entro 20 giorni** dalla data di inizio di ciascun corso. In caso contrario non sarà più possibile effettuare alcun rimborso e verranno fatturate le caparre versate.

Esubero di richieste di iscrizione

Al richiedente la cui domanda di iscrizione non viene accettata per motivi di esubero di iscrizioni pervenute rispetto al numero massimo di partecipanti previsto viene inviata una nota scritta. La restituzione della caparra confirmatoria precedentemente versata verrà restituita a Corso iniziato ed effettuata a mezzo bonifico bancario presso la banca indicata sulla domanda di iscrizione all'itinerario. **I nominativi esclusi sono considerati con criterio di precedenza nella valutazione delle domande di iscrizione del successivo stesso Corso.**

Attestato di frequenza

Solo al termine del corso e previa verifica della partecipazione giornaliera per tutta la durata del corso è rilasciato a tutti i partecipanti. Per i corsi divisi in più parti viene rilasciato unicamente al completamento dell'ultima parte.

L'effettiva partecipazione a tutte le parti del corso, incluse la verifica di apprendimento finale, consente l'accreditamento del partecipante ai fini del progetto di educazione continua in medicina veterinaria (ECM) del Ministero della Salute.

Il Diploma di Itinerario Didattico viene consegnato a completamento di tutti i corsi previsti in un itinerario.

Variazioni

L'organizzazione si riserva il diritto di apportare al programma dei corsi cambiamenti resi necessari da esigenze tecniche o da cause di forza maggiore.

Norme generali di buona educazione

Durante lo svolgimento delle relazioni e delle esercitazioni è severamente vietato l'uso del telefono cellulare.

Per l'accesso alle sale si prega vivamente di rispettare gli orari indicati nel programma. È severamente proibito filmare o fotografare le presentazioni dei relatori.

Sede di Cremona

Il Centro Studi SCIVAC e la Scuola di Formazione Veterinaria sono ubicati in Palazzo Trecchi, via Trecchi 20, Cremona.

Generalmente le lezioni teoriche si tengono nella sala Gradellini, quelle interattive nella sala Violini, mentre la parte pratica si svolge nell'Aula Didattica.

Il Parcheggio Villa Glori è posto in Via Villa Glori nelle immediate vicinanze del Palazzo Trecchi, mentre il Parcheggio Massarotti (da noi consigliato sia per il costo che per l'ottima disponibilità dei posti auto) in Via Massarotti è situato a 5 minuti a piedi dalla sede.

Per coloro che alloggiano nel centro storico si consiglia di raggiungere la sede del Corso a piedi. All'atto della registrazione sono disponibili carte turistiche della città di Cremona e relative informazioni sulla sua ospitalità.

Sistemazione alberghiera

L'organizzazione ha selezionato alcuni alberghi delle città di Cremona ai fini di una buona sistemazione dei propri iscritti, nonché per ottenere condizioni economiche vantaggiose per i partecipanti ai corsi.

È cura del partecipante effettuare telefonicamente la prenotazione il più rapidamente possibile dopo aver ricevuto la comunicazione di accettazione al corso.

È necessario menzionare all'albergatore la propria condizione di partecipante a iniziative SCIVAC per usufruire delle tariffe convenzionate riportate nell'elenco.

COME RAGGIUNGERE PALAZZO TRECCHI E COME MUOVERSI IN CITTÀ



COLLEGAMENTI E DISTANZE CHILOMETRICHE

Da MILANO (km 85) Strada Paullese o A1-A21 (uscita Piacenza SUD)

Dal BRENNERO (km 300) A22 A4 A21

Da CHIASSO (km 145) A9 A1 A21

Da GENOVA (km 175) A7 A21

DA ROMA (km 560) A1 A21

DA VENEZIA (km 215) A4 A21

STAZIONE FF.SS.

Via Dante, 68 - Biglietteria - Tel. 0372/21300

Numero Verde 848 888088 - www.trenitalia.it

BUS

Per dire addio alle attese, ai ritardi e agli orari predefiniti, alla ricerca estenuante del parcheggio PRENOTABUS il servizio di Bus a chiamata anche la Domenica e festivi.

Costo € 1,00 per la città, € 1,80 per le località di Persico, Persichello, Castelverde e Costa S. Abramo.

Numero Verde per prenotare 800 190520.

TAXI

Piazza Roma - Tel. 0372/21300 • Stazione FF.SS. - Tel. 0372/26740

PARCHEGGI

GRATUITO

Adiacente la stazione FS.

Via Dante 68 (dieci minuti a piedi da Palazzo Trecchi).

A PAGAMENTO

Parcheggio Villaglori in prossimità di Palazzo Trecchi (€ 1,20 all'ora per le prime 8 ore - dalla 9ª ora forfait di € 10,25 fino a 24 ore).

Parcheggio Autosilo Massarotti, via Massarotti 19/H, cinque minuti a piedi da Palazzo Trecchi (€ 0,50 per le prime 8 ore - dalla 9ª ora forfait di € 4 fino a 24 ore). Si consiglia quest'ultimo in quanto è una struttura coperta, è più conveniente e vi è una maggiore disponibilità di posti auto.

DOVE CENARE A CREMONA NEI RISTORANTI CONVENZIONATI CON SCIVAC

AGRITURISMO CASCINA BREDA

Via Breda, 58 - 26022 Castelverde (CR) - Tel. 0372/427720

Chiuso Lunedì, Martedì, Mercoledì e Giovedì

(apre su richiesta per gruppi superiori a 10 persone)

Sconto del 10% per i veterinari

ANTICA LOCANDA IL BISSONE

Via Pecorari, 3 - Tel. 0372/23953

Chiuso Domenica sera e Lunedì - Sconto del 10% per i veterinari

OSTERIA IL 700

P.zza Gallina, 1 - Tel. 0372/36175

Chiuso Martedì - Sconto del 10% per i veterinari

OSTERIA GARIBALDI

Corso Garibaldi, 38 - Tel. 0372/37365

Sconto del 10% per i veterinari

OSTERIA LA BOTTIGLIERIA

Via Porta Po Vecchia, 7 - Tel. 0372/415084

Chiuso Domenica e Mercoledì sera - Sconto del 10% per i veterinari

OSTERIA SAN GALLO

Corso XX Settembre, 14 - Tel. 0372/411887

Costo medio: € 25,00/30,00

Chiuso Martedì - Sconto del 10% per i veterinari

RISTORANTE ENOTECA IL 21 W.A.Y.

P.zza Stradivari, 20/21 - Tel. 0372/34988

Chiuso il Lunedì - Sconto del 10% per i veterinari

RISTORANTE LA LOCANDA

Via Pallavicino, 4 - Tel. 0372/457834

Chiuso Martedì

RISTORANTE LA LUCCIOLA

Via Al Porto, 16 - Tel. 0372/412952

Chiuso Mercoledì sera e Giovedì - Sconto del 10% per i veterinari

RISTORANTE LA SOSTA

Via Sicario, 9 - Tel. 0372/456656

Chiuso Domenica sera e Lunedì - Sconto del 10% per i veterinari

RISTORANTE LE SCUDERIE

Via Plasio, 21 - Tel. 0372/453306

Chiuso Lunedì e Martedì - Sconto del 10% per i veterinari

RISTORANTE CHURRASCARIA PORTO ALEGRE

Via Castelleone, 20 - Tel. 0372/801936

Chiuso Martedì sera - Sconto del 10% per i veterinari

**QUANDO CHIAMO PER PRENOTARE NON DIMENTICARE
DI DIRE CHE SEI SOCIO SCIVAC!**

Hotel	Animali	Zona/Parcheggio	Prezzi	Colazione	Hotel	Animali	Zona/Parcheggio	Prezzi	Colazione
ASTORIA *** Via Bordigallo, 19 Tel. 0372/461616 - Fax 0372/461810 e-mail: info@astoriahotel-cremona.it	SI di piccola taglia (su richiesta per le altre)	Centro storico NO	SGL € 50,00/55,00 DUS € 60,00/65,00 DBL € 80,00/90,00 TPL € 96,00/110,00	Inclusa Inclusa Inclusa Inclusa	IMPERO **** Piazza della Pace, 21 Tel. 0372/413013 e-mail: info@hotelimpero.cr.it	SI solo piccola taglia	Centro storico SI a pagamento	DUS € 66,00 DBL € 89,00 TPL € 123,00	Inclusa Inclusa Inclusa
AGRITURISMO CASCINA NUOVA Via Boschetto, 51 Tel. 0372/460433 Fax 0372/531672	NO	Cintura esterna	SGL € 45,00 DBL € 75,00	Non inclusa, solo su richiesta Non inclusa, solo su richiesta	LA LOCANDA *** Via Pallavicino, 4 Tel. e Fax 0372/457834	NO	Centro storico NO	SGL € 40,00 DBL € 60,00	Inclusa Inclusa
CREMONA PALACE HOTEL **** Via Castelleone, 62 26020 Costa Sant'Abramo (CR) e-mail: info@cremonapalacehotel.it	SI solo piccola taglia	3 km da Cremona SI	DUS € 75,00 DBL € 100,00	Inclusa Inclusa	B&B La Quercia Loc. Persichello di Persico Dosimo Via P. Nenni, 11 Tel. e Fax 0372/54616 - Cell. 3391041419 e-mail: edomazz1945@libero.it	SI solo piccola taglia	6 km da Cremona	DUS € 30,00 DBL € 50,00	Inclusa Inclusa
HOTEL CREMONA *** Viale PO, 131 - Tel. 0372/32220 e-mail: info@hotelcremona.it	NO	Cintura esterna SI	DUS € 60,00 DBL € 75,00	Inclusa Inclusa	Hotel PARCO *** S.S. DUJE PONTI, 5 - CASTELVETRO P.NO Tel. 0523/825013 - Fax 0523/825442 e-mail: hotelparco.hotelparco@tin.it	SI	Fuori città (5km)	DUS € 60,00 DBL € 82,00	Inclusa Inclusa
DELLEARTI **** Via Bonomelli, 8 - Tel. 0372/23131 e-mail: info@dellearti.com	SI solo piccola taglia	Centro storico si a pagamento	DUS € 72,00 DBL € 102,00	Inclusa Inclusa	Albergo Visconti ** Via Giuseppina, 145 - Tel. 0372/431891 e-mail: info@albergovisconti.it	SI solo piccola taglia	Cintura esterna	SGL € 45,00 DUS € 50,00 DBL € 65,00	Inclusa Inclusa Inclusa
IBIS **** Via Mantova Tel. 0372/452222 - Fax 0372/452700 e-mail: H1558@ACCOR.COM	SI supplemento € 13	Cintura esterna SI	DUS € 67,95 DBL € 76,50	Inclusa Inclusa					

Vi ricordiamo di chiedere sempre conferma delle tariffe, al momento della prenotazione poiché in alcune strutture in taluni periodi fieristici, non saranno applicate le convenzioni concordate.

Vi segnaliamo gli eventi più significativi che potrebbero creare difficoltà nella prenotazione alberghiera:

- | | | | |
|--------------------------------|---|-----------------------|---|
| • 30 Gennaio - 1 Febbraio 2009 | Vegetalia | • 2-11 Ottobre 2009 | Mondomusica e Triennale degli strumenti ad Arco |
| • 23-28 Febbraio 2009 | 6 giorni Internazionali Ciclismo | • 22-25 Ottobre 2009 | Fiera del Bovino da latte |
| • 14-15 Marzo 2009 | Mostra Scambio - ed. Primavera | • 7-10 Novembre 2009 | Fiera BonTà |
| • 2-5 Aprile 2009 | TGO - Tecnologia e gestione ospedaliera | • 14-15 Novembre 2009 | Festa del Torrone |
| • Maggio 2009 | Festival di Cremona | • 28-29 Novembre 2009 | Esposizione internazionale Canina |
| • 12-20 Settembre 2009 | Cremonatiquaria | • 12-13 Dicembre 2009 | Expo Elettronica |
| • 26-27 Settembre 2009 | Mostra Scambio - ed. Autunno | | |



Veterinaria: rivista scientifica ufficiale della SCIVAC, diretta da Claudio Peruccio, a periodicità bimestrale concepita per fornire al medico veterinario informazioni riguardanti le più recenti acquisizioni nel settore della medicina veterinaria per piccoli animali. Indicizzata su ISI, CAB ABSTRACTS e GLOBE HEALTH.



La Professione Veterinaria: dal 2004 la rivista, organo di informazione dell'ANMVI diretta da Carlo Scotti, è settimanale. Inviata gratuitamente a tutti gli iscritti, fornisce al medico veterinario un'ampia visione dei problemi professionali e informazioni utili ad interpretare e risolvere i problemi giuridici, organizzativi ed amministrativi che accompagnano l'esercizio della professione veterinaria.



Prontuario Terapeutico SCIVAC: gratuito per tutti i Veterinari Soci SCIVAC 2009 e gli Studenti Soci SCIVAC 2009 iscritti al Congresso SCIVAC di Rimini.

Nel 2009 la SCIVAC festeggia 25 anni dalla sua fondazione (1984). L'evento sarà celebrato anche con la nuova edizione, la 5ª, del Prontuario Terapeutico SCIVAC - Medicina del cane e del gatto/Animali esotici, realizzato in collaborazione con la SIVAE - Società Italiana Veterinari per Animali Esotici che nello stesso anno festeggia il suo decennale. Una così importante ricorrenza è un ulteriore stimolo per i curatori del manuale di terapia medica diffuso in tutti gli ambulatori veterinari italiani affinché esso continui a essere al passo con la continua evoluzione delle conoscenze e delle applicazioni in campo medico-terapeutico. Numerose e importanti le novità, ad ogni livello.

Per quanto attiene ai contenuti, la sezione monografica (Principi attivi), oltre a subire la completa revisione, presenterà più di 60 nuovi principi attivi (saranno in totale più di 500). Il lavoro di revisione più impegnativo sarà quello relativo ai farmaci im-

monomodulatori, neurologici, cardiologici e ormonali. La Sezione III di laboratorio, diagnostica clinica e protocolli terapeutici, verrà ampliata con nuove sezioni al pari della Sezione IV - Animali esotici (che annovera tutte le specie esotiche di comune riscontro nella pratica ambulatoriale). Il repertorio delle specialità medicinali sarà aggiornato completamente sulla base dei dati ufficiali CODIFA-REFI e grazie alla preziosa collaborazione delle aziende del settore. Anche l'impianto grafico generale sarà rielaborato, e prevede di sfruttare i colori per differenziare le diverse sezioni dell'opera, ai fini di una più efficace consultazione.



Monografie: nel corso dell'anno in collaborazione con le aziende del settore, vi è la possibilità che siano pubblicate delle monografie riguardanti argomenti specifici di Medicina Veterinaria. Le monografie vengono inviate gratuitamente. Gli argomenti vengono scelti tra temi di attualità veterinaria di elevato interesse pratico.



Atti dei Congressi: vengono pubblicati su volume cartaceo e su CD-ROM (solo per i Congressi Multisala) che l'iscritto trova al momento della registrazione in sede congressuale nella cartella. Gli Atti su volume dei Congressi Monosala ancora disponibili (consultare il sito <http://distribuzione.evsrl.it/>) e tutti gli atti su CD-ROM dei Congressi Multisala dal 1998 ad oggi sono disponibili a pagamento: gli ordini si possono fare on-line allo stesso sito.

Gli articoli da pubblicare sulla rivista Veterinaria possono essere inviati presso la sede SCIVAC in via Trecchi, 20 - 26100 Cremona - francesca.chiari@evsrl.it. Le istruzioni per gli autori sono pubblicate sulla rivista e sul sito www.scivac.it oppure potete chiederli direttamente alla SCIVAC.

Per ordini di riviste, monografie e atti rivolgersi a:

ENRICO SOLDI - Tel. 0372 403518 - e-mail: editoria@evsrl.it

FRANCESCA CHIARI - Tel. 0372 403507 - e-mail: editoria@evsrl.it



EGO, il portale multifunzionale di E.V. Srl.

Con questo servizio è possibile partecipare a progetti di formazione a distanza ego.evsrl.it.

EGO è stato ideato per rendere agevoli e immediate le procedure amministrative e di segreteria alle quali dovete inevitabilmente sottoporvi nel corso dell'anno. Il portale consente l'accesso (riservato e protetto) via web al sistema gestionale interno di E.V. Srl mediante codici di accesso già forniti con la scheda di conferma di iscrizione ad una delle società gestite da E.V. (ANMVI, AIVEMP, SCIVAC, SIVAE, SIVAL, SIVAR, SIVE e le altre a queste collegate o affiliate).

EGO ospita sin dal 2005 la Formazione A Distanza (FAD). E.V. Srl ha sviluppato una propria piattaforma in grado di gestire al meglio itinerari didattici ad elevato contenuto multimediale (audio, e video) che sono anche stati utilizzati per erogare crediti ECM per via telematica (in occasione dell'unico corso autorizzato dal Ministero della Salute, Chirurgia Ortopedica - Febbraio-Giugno 2007).

Chi può accedere

- tutti i soci delle società e società specialistiche gestite da E.V. Srl
- chi ha partecipato o è iscritto ad almeno un evento organizzato da E.V. Srl o a un corso pratico/itinerario didattico SCIVAC
- chi si registra per partecipare alla Formazione A Distanza (FAD).

I servizi:

Per i soci delle società e società specialistiche gestite da E.V. srl

- consultazione dei dati anagrafici e invio di richieste di modifiche dei dati
- consultazione dello stato di iscrizione a ciascuna delle società e società specialistiche e rinnovo iscrizione on-line con pagamento diretto con carta di credito e inserimento dati in automatico nel sistema gestionale di E.V. Srl.

Per chi ha partecipato ad almeno un evento organizzato da E.V. srl

- elenco degli eventi a cui la persona ha partecipato con data, titolo, crediti ECM conferiti, crediti ECM acquisiti (o non acquisiti)
- scaricamento dell'attestato ECM in PDF dal sito (per gli eventi abilitati, solo se la persona ha ottenuto i crediti)
- elenco degli eventi futuri ai quali la persona risulta iscritta.

Per chi è iscritto ad almeno un corso e/o itinerario didattico SCIVAC

- visualizzazione dello stato di iscrizione (selezione non ancora effettuata, selezione effettuata → accettazione o non accettazione)
- stampa on-line della ricevuta relativa alla caparra

- visualizzazione on-line della lista dei partecipanti (che hanno consentito alla pubblicazione del nome) per favorire l'organizzazione comune del trasferimento verso la sede dell'evento
- notifica via e-mail della ricezione della caparra, dell'accettazione o della mancata accettazione
- in caso di accettazione accesso ai casi clinici post-corso (dopo l'accertamento della presenza).

Per tutti coloro che si sono registrati

- possibilità di partecipare alla FAD
- elenco degli eventi FAD a cui si è partecipato con riepilogo crediti ECM e scaricamento dell'attestato ECM.

Per chi NON è registrato

- elenco dei corsi FAD disponibili
- corso FAD dimostrativo.

SCIVAC FORUM

Il forum scientifico della SCIVAC prevede un accesso libero e gratuito per tutti i medici veterinari. Dal 1° gennaio 2007 coloro che sono regolarmente iscritti potranno accedere al servizio direttamente dal portale di EGO, nel quale sarà incluso un nuovo pannello di controllo per i servizi telematici. Per tutti gli altri l'iscrizione sarà a richiesta presso la segreteria amministrativa.

<http://ego.evsrl.it>



VET JOURNAL, aggiornamento scientifico permanente, è il portale dell'informazione scientifica veterinaria inaugurato

l'11 aprile 2003. La redazione scientifica, la prima del suo genere in Italia, è diretta dal dottor Enrico Febbo e dalla dottoressa Maria Grazia Monzeglio. È inserita nel circuito delle agenzie di informazione specializzate e fornisce un flusso informativo continuo sugli eventi della medicina veterinaria e delle bioscienze. La newsletter di vet.journal viene inviata gratuitamente a tutti gli iscritti alle liste telematiche ANMVI il lunedì, il mercoledì e il venerdì. L'archivio bibliografico integrato contiene tutti i lavori scientifici pubblicati dal 1987 dalle riviste editate da SCIVAC prima e poi da EV srl e lavori reperiti nella letteratura internazionale. www.vetjournal.it



CAB ABSTRACTS - VetMed Resource

VetMed Resource contiene il Veterinary Science Database, un sottoinsieme del CAB Abstracts Database, il database bibliografico più grande al mondo nel settore della medicina veterinaria. Circa il 90%



WEB e FAD (Formazione a distanza) ...come utilizzare i servizi in rete

dei records contiene un abstract e il database è stato migliorato con link automatici dal record al full-text dell'articolo originale. Per facilitare la ricerca nel database e migliorare la qualità dei risultati ottenuti vi sono una serie di ricerche già preparate e articoli denominati 'Database Focus on'. Per accedere al servizio è necessario entrare nella propria pagina di ego al sito <http://ego.evsrl.it> tramite le user name e password stampate su tutte le ricevute di iscrizioni associative o versamento di caparre rilasciate da EV.



VETSTART

Vetstart è un progetto internazionale studiato specificatamente per favorire il passaggio degli studenti dal mondo accademico al mondo professionale. L'iscrizione a Vetstart è gratuita.

SCIVAC ha un accordo con Vetstart per massimizzare i vantaggi offerti dall'iscrizione combinata SCIVAC/Vetstart: accesso gratuito a tutti i database Vetstream (canis, felis, lapis, equis) per un valore totale di oltre € 1.000, sconti del 35% sui testi fondamentali di chirurgia (Fossum) e medicina interna (Ettinger) acquistati tramite EV Edizioni Veterinarie, sconti del 50% sull'iscrizione alle riviste internazionali Veterinary Economics e Veterinary Business Briefings. Altre offerte e opportunità sono visionabili e disponibili sul sito www.vetstart.org. L'iscrizione combinata SCIVAC/VET-START si effettua fornendo un indirizzo e-mail a lato del modulo ISCRIZIONE SCIVAC.



Si tratta di due mercati on-line rispettivamente di attrezzature professionali e occasioni di lavoro per i medici veterinari.

www.anmvi.it/servizi/vetjob/

www.anmvi.it/servizi/vetexchange/

Entrambi i servizi comprendono anche una newsletter inviata a tutti gli iscritti ad almeno una lista telematica dell'ANMVI.



E.V. Srl offre il più completo servizio di distribuzione dell'editoria scientifica nazionale ed internazionale. Il catalogo generale in rete viene aggiornato pressoché quotidianamente.

www.evsrl.it/distribuzione/@nmvi Oggi



L'informazione Veterinaria On Line

@nmvi Oggi, quotidiano on-line di informazione professionale dell'ANMVI,

è il primo e unico quotidiano telematico che pubblica notizie sui maggiori fatti di interesse per il medico veterinario. Le notizie di @nmvi Oggi vengono segnalate via mail alle liste telematiche dell'Anmvi, ai Soci delle Associazioni Federate ANMVI e agli operatori del settore che ne facciano richiesta. È un servizio gratuito. @nmvi Oggi è permanentemente disponibile al sito www.anmvioggi.it, con funzioni di ricerca rapida e un archivio completo con più di 5.500 notizie.

NUMERO VERDE NESTLÉ PURINA - Tel. 800/525505



Il servizio "Purina per Voi" in collaborazione con SCIVAC è un servizio attivo 24 ore su 24, 365 giorni l'anno. Offre a tutti i possessori di animali da compagnia la consulenza gratuita "in diretta" di un veterinario professionista che, in caso di

emergenza, provvede anche a dare i primi consigli di pronto soccorso e indica la struttura veterinaria di emergenza più vicina a chi chiama. L'adesione al network è aperta a tutte le strutture veterinarie private.

Per maggiori informazioni o per richiedere la scheda d'adesione telefonare alla segreteria SCIVAC 0372/460440.

SERVIZIO TELEFONICO DI ASSISTENZA TOSSICOLOGICA VETERINARIA - Tel. 011/2470194



Dal gennaio 1996 è operativo il primo Servizio Telefonico di Assistenza Tossicologica Veterinaria, rivolto ai medici veterinari italiani che si occupano di animali da compagnia.

Tale iniziativa, realizzata da SCIVAC con la collaborazione della Nestlé Purina, è in funzione

24 ore su 24, 365 giorni all'anno. Al numero indicato risponde un Medico Veterinario che ha a sua disposizione un sistema computerizzato per la ricerca dei dati. Il servizio fornisce supporto terapeutico nei casi di tossicosi acute. Per un utilizzo ottimale del servizio, è necessario fornire il nome del principio attivo responsabile della tossicosi.



in collaborazione con  SIVAE

PRONTUARIO TERAPEUTICO VETERINARIO

5^a Edizione

2009

*Medicina del cane e del gatto
Medicina degli animali esotici*



**Gratuito per i
soci SCIVAC 2009**



SCIVAC
via Trecchi, 20 - 26100 Cremona
tel 0372 460440 fax 0372 457091
www.scivac.it info@scivac